

ORKA SQL & YAZARKASA MODÜLÜ

İçindekiler

ORKA SQL & YAZARKASA MODÜLÜ	1
TERAZİ BARKOD & YAZARKASA ENTEGRESİ	2
TANIMLAMALAR	3
STOK KARTLARINDAKİ TANIMLAMA	4
STOK FİYATI TANIMLAMA	5
YAZARKASA MODÜLÜNÜN DEPO VE HESAP KODLARI TANIMI	5
YAZARKASA GİRİŞİNDE VARDİYA TANIMLAMA	6
YAZDIRMA AYARLARI	7
GÜNLÜK VARDİYA RAPORU HAZIRLAMA	8

Terazi Barkod & Yazarkasa Entegrasyonu

Terazi barkodlarınızdan oluşturulan etiketlerinizin içeriğinde, Ürünün; “**Ön Barkodu**”, “**Ürünün Kodu**” (**Barkodu**), “**Miktarı**” ... gibi alanlar oluşmaktadır.

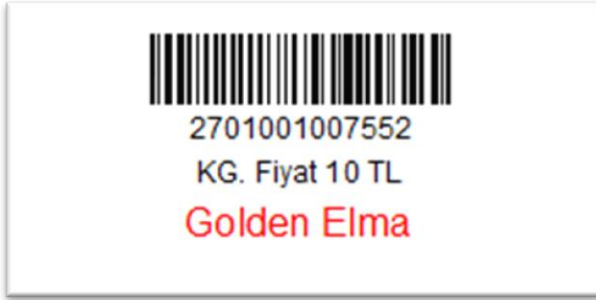

Ön Ürün Ürün
Barkod Kodu Kg

Sektöre Özel Olarak tasarlanan Yazarkasa girişlerinde terazi barkodlarından oluşan ürün kodu okutulduğunda; **Stok Kodu – Stok Adı, Miktar, Fiyat** gibi parametreler otomatik olarak oluşturulmaktadır.

Yazar Kasa Girişi

Unvan: **Oza Kardeşler Tic.** Merkez: **Oza Kardeşler Tic.**

Refer.: Yazar Kasa e-Arşiv

Miktar: **1** 19.10.2021 16:42:55

S. Ara: **2701001007552** 202100000022 EFT

#	Stok Adı	Fiyat Tipi	Miktar	Fiyat	KDV'li Tutar
1	Golden Elma	KDV Dahı	0,755	10	7,55

Ödeme Şekli: Alınan Tutar: Ödeme Tutarı: Para Üstü: BELGE: 7,55

<Görüntülenecek Veri Yok>

ÖDEME: KALAN: 7,55

NAKİT KREDİ KARTI ÖDEME YOK STOK ARA

CARİ LİSTE CARİ EKLE ADRES EKLE

BARKODSUZ PAKET SATIŞ ÇOK SATILAN

Tanımlamalar

Tanımlamalar / Genel Tanımlamalar / Barkod Tanımları menülerinden terazi barkod üzerinde oluşturulan ön barkodu yazmalısınız.

Yukarıdaki terazi barkod incelendiğinde başındaki 3 rakam (270) ön barkod olarak tanımlanmış. Örneğimizdeki markette **270,280, 290** olmak üzere 3 adet ön barkod bulunmaktadır.

On Barkod	Açıklama	Konum Adet	Konum Fiyat
270	Tarazi Barkod	<input type="checkbox"/>	<input type="checkbox"/>
280	Tarazi Barkod	<input type="checkbox"/>	<input type="checkbox"/>
290	Tarazi Barkod	<input type="checkbox"/>	<input type="checkbox"/>

Stok Kartlarındaki Tanımlama

Tanımlamalar / Stok Kartları Herhangi bir ürün üzerinde sağ tuş / **Düzeltil** / **Ayarlar**

Barkod Tanımında; **“Barkod Takibi”** ve **“Terazi Barkodlarını”** **Evet** olarak işaretlemelisiniz.

Ön Barkod Ürün Kodu Ürün Kg

Stok Kartlarınızı açarken aşağıdaki gibi Stok kodu ve barkodunu aynı kod yazabilirsiniz.

Terazi Barkod alanına ise ön barkod değerlerini yazmalısınız.

Stok Fiyatı Tanımlama

İlgili Ürün kartları üzerinde sağ tuş / **"Fiyat Tanımlama"** seçeneğini kullanarak ürünlerin KDV Dahil fiyatlarını yazabilirsiniz. Bu sayede ürünlerinizi yazarkasa modülünden okuttuğunuzda, programınız tanımlı fiyatlarla birlikte yazarkasa fişlerinizi otomatik oluşturacak

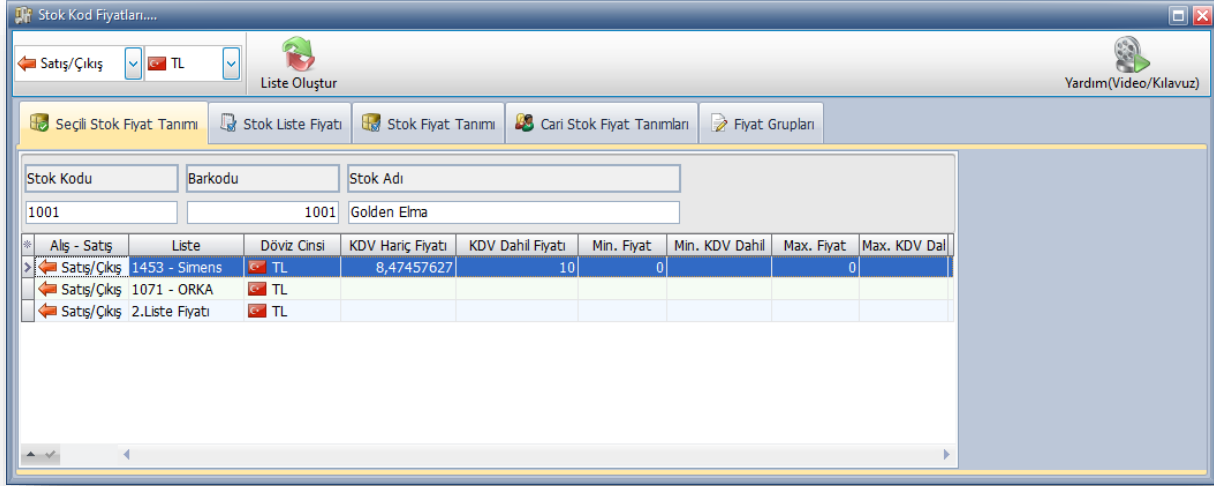

Yazarkasa Modülünün Depo ve Hesap kodları Tanımı

Yazarkasa modülünden işlem yaparken kullanılacak ödeme hesaplarının kodlarını belirleyebilirsiniz. **Tanımlamalar / Genel Tanımlamalar / Terminal Tanım / Yazarkasa POS Bank** Menüsünden depo ve hesap kodlarını tanımlayabilirsiniz.

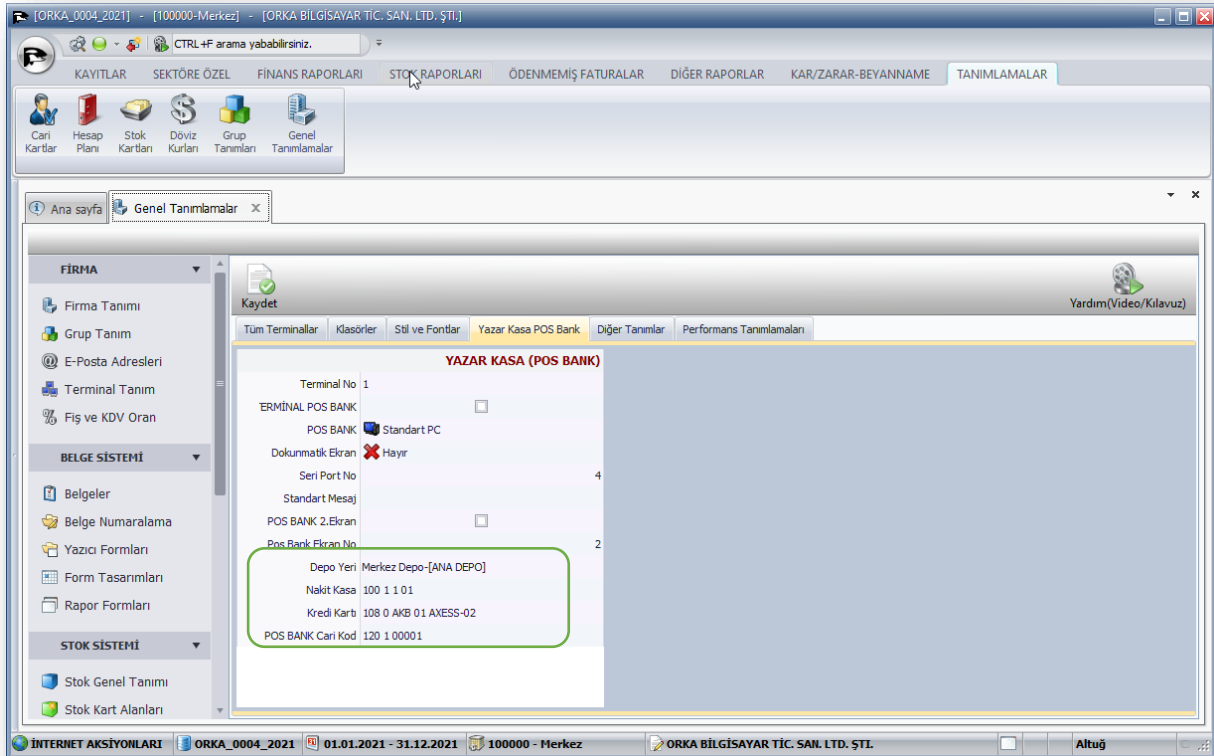

Yazarkasa Girişinde Vardiya Tanımlama

Sektöre Özel / Yazarkasa girişi / Yeni Satış butonuna tıkladığınızda “Yazarkasa Giriş” menüsü açılmaktadır.

İlk Yazarkasa açılışında;

- Günün Tarihi ve başlangıç saatleri
- Vardiya Numarası
- İşlem Yapan Personel ...

Gibi seçimler yapılarak yazarkasa açılışı yapılmalıdır. (Bu pencere vardiya başlangıcında bir defaya mahsus karşınıza çıkmaktadır.

Yazdırma Ayarları

Sektöre Özel / Yazarkasa Girişi modülünden satış yapıldığında otomatik z raporu fişi ya da e-Arşiv Fatura çıktılarını otomatik yazdırabilirsiniz. (*e-Arşiv Faturası, Yazıcınıza göre tasarlanabilmektedir.*)

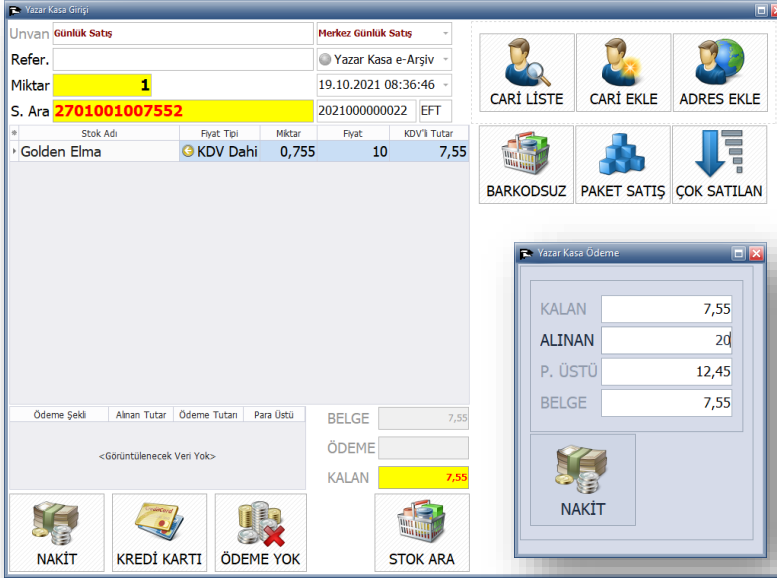

Örnek Fatura Formunu aşağıdaki linkten indirebilirsiniz.

https://www.orka.com.tr/dosyalar/winiceberg/FRM0004_STK_BELGEFORM.rar

Tanımlamalar / Genel Tanımlamalar / Yazıcı Formları / Fatura (Yazdırma Durumunu) "Yazdır" olarak seçebilirsiniz. Bu sayede satış tamamlandığında e-Arşiv Faturanız otomatik olarak yazdırılacak.

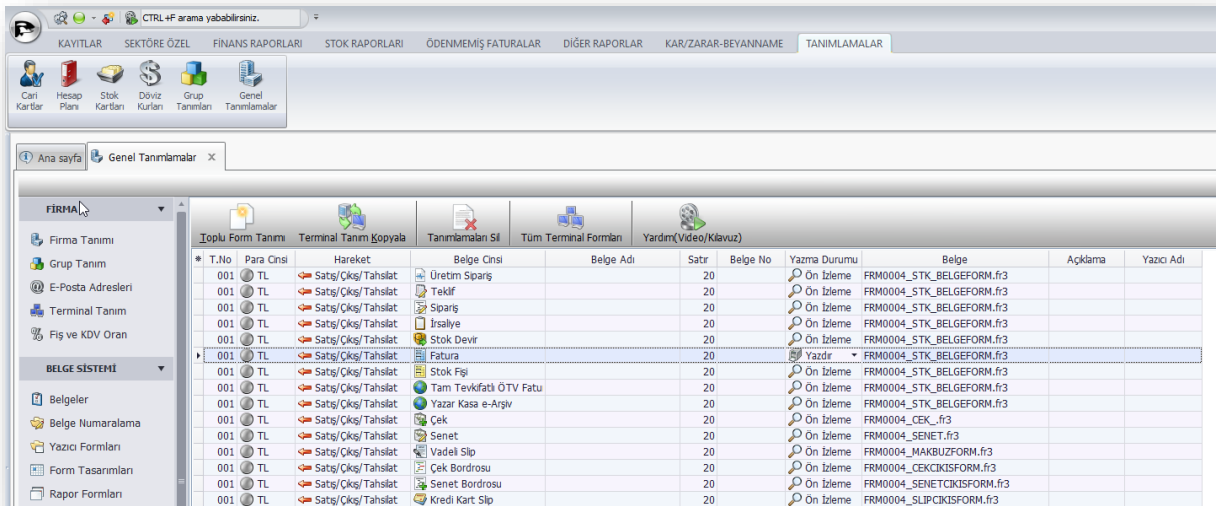

Günlük Vardiya Raporu Hazırlama

Sektöre Özel / Yazarkasa Girişi

Gün Sonunda ilgili vardiya seçimleri yapıldıktan sonra "Vardiya Rapor" butonuna tıklayarak gün sonu raporlarını hazırlayabilirsiniz.

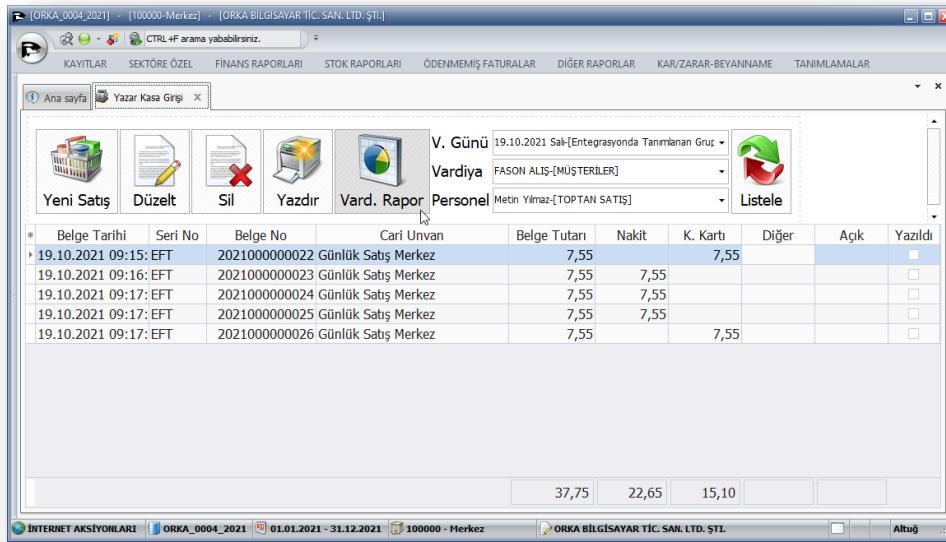

Hesap Kodu	Hesap Adı	Belge Adeti	Belge Tutarı
120 1 00001	Günlük Satış	5	37,75

STOK LİSTESİ							
Stok Kodu	Stok Adı	Miktar	Birimi	Net Tutar	KDV O.	KDV Tutarı	KDV Dahil
1001	Golden Elma	3,775	Kilo	34,95	8,00	2,80	37,75

KDV TABLOSU						
Matrah	KDV Oranı	KDV Tutarı	KDV Dahil	Tevkifat	Tevkifat	Tahsil KDV
34,95	8,00	2,80	37,75		0,00	2,80

TAHSİLAT LİSTESİ		
Hesap Kodu	Hesap Adı	Tahsilat Tutarı
100 1 1 01	Ali Ak	22,65
108 0 AKB 01	AKB-01 0000053064 Hesabı	15,10

ORKA BİLGİSAYAR TİC. SAN. LTD. ŞTİ. **YAZAR KASA VARDİYA RAPORU** Tarih 20.10.2021
 Sayfa 1
 Field not found:
 Metin Yılmaz
 19.10.2021 Salı
 Merkez