



E-Ticaret Entegrasyonu Kullanım Kılavuzu

OCAK-2021

ORKA Bilgisayar

Yazan: Buğra Demirtaş

ORKA
BİLGİSAYAR YAZILIMLARI

1-Tanımlamalar

Altyapı şifrelerinin tanımlanması :

→ Ana Modül [Transfer] -> Transfer [Pazar Yeri Transfer]

Ana Modül seçim ekranından Transfer bölümüne giriniz

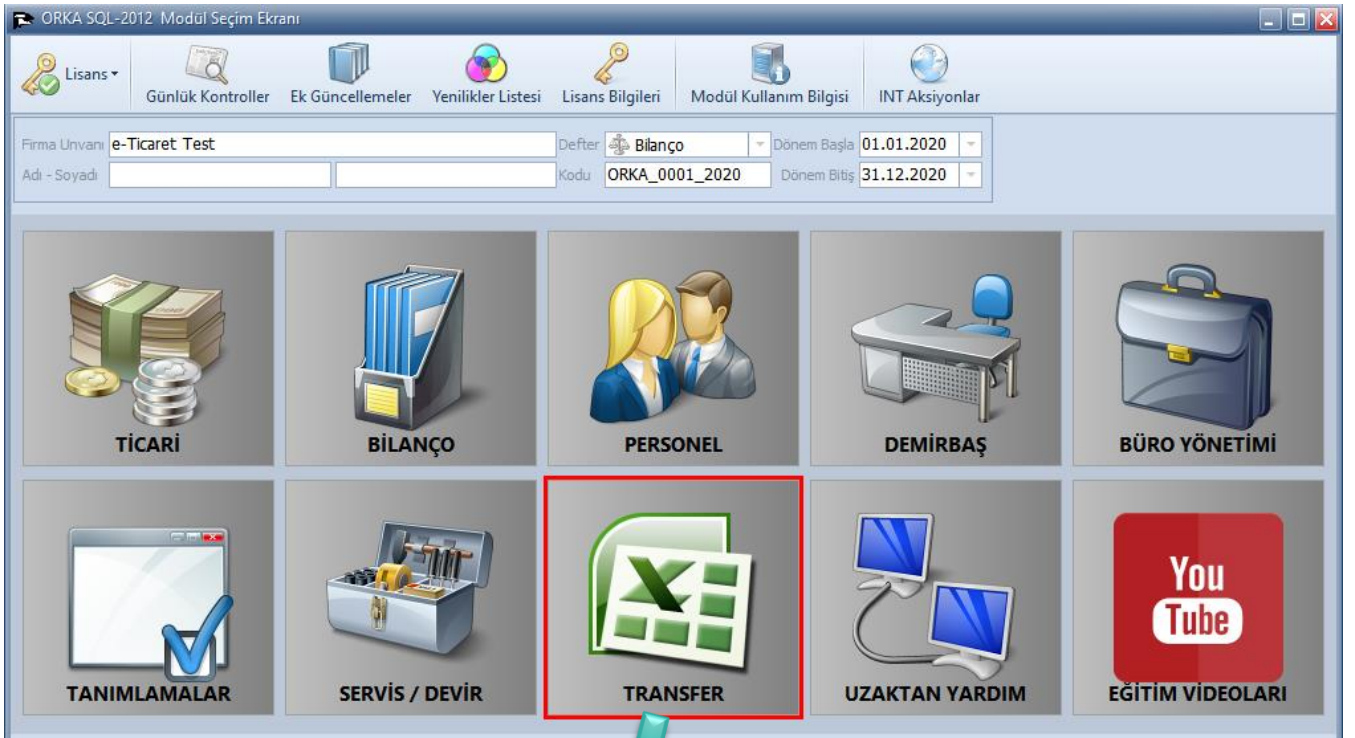

Yeni Butonuna basıp tanımlamalarınızı yapınız

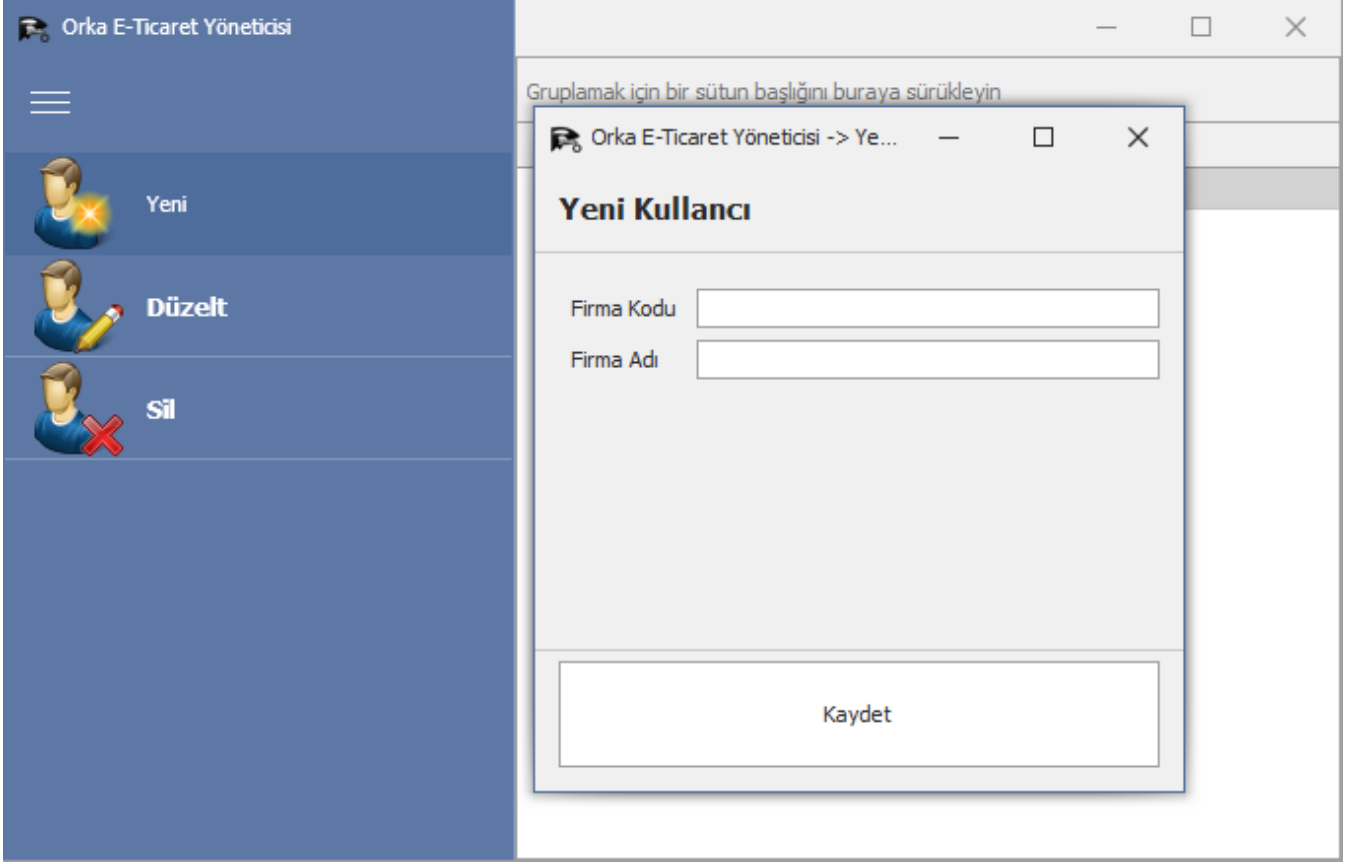

Firma Kodu : ORKA_FİRMAKODU_YIL (ÖRN: ORKA_0001_2021)

Firma Adı : FİRMAÜNVANI (Ör. Orka Bilgisayar San.Tic.Ltd.Şti.)

Firma tanımınızı yaptıktan sonra çift tıklayıp firmanızı seçiniz.

API tanımlamalarını yapmanız için Pazar yerlerinden (Trendyol vb.) şifrelerinizi temin etmeniz gerekmektedir.

(Şifrelerinizi temin ettiyseniz tanımlama yapabilirsiniz.)

Ayarlar-> Yeni kısmına tıklayıp “WEB API” tanımlarınızı yapabilirsiniz.

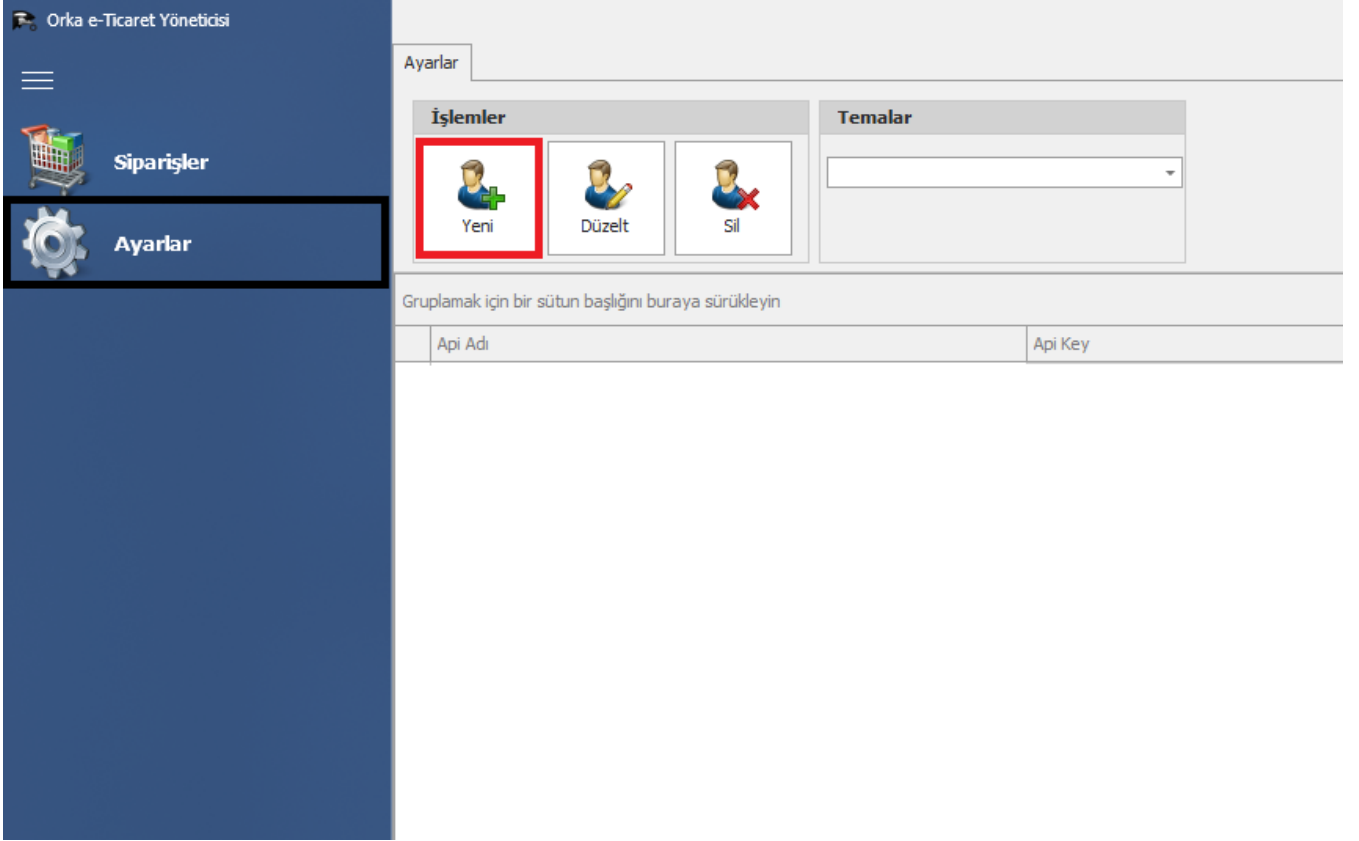

Orka e-Ticaret Yöneticisi

Siparişler

Ayarlar

Ayarlar

İşlemler

Yeni

Düzeltil

Sil

Temalar

Gruplamak için bir sütun başlığını buraya sürükleyin

Api Adı	Api Key
---------	---------

Açılan form ekranında öncelikle Pazaryeri uygulamasını seçiniz (Trendyol vb.)
Seçilen Pazar yerine göre otomatik olarak formda doldurulması gereken alanlar
gelecektir .

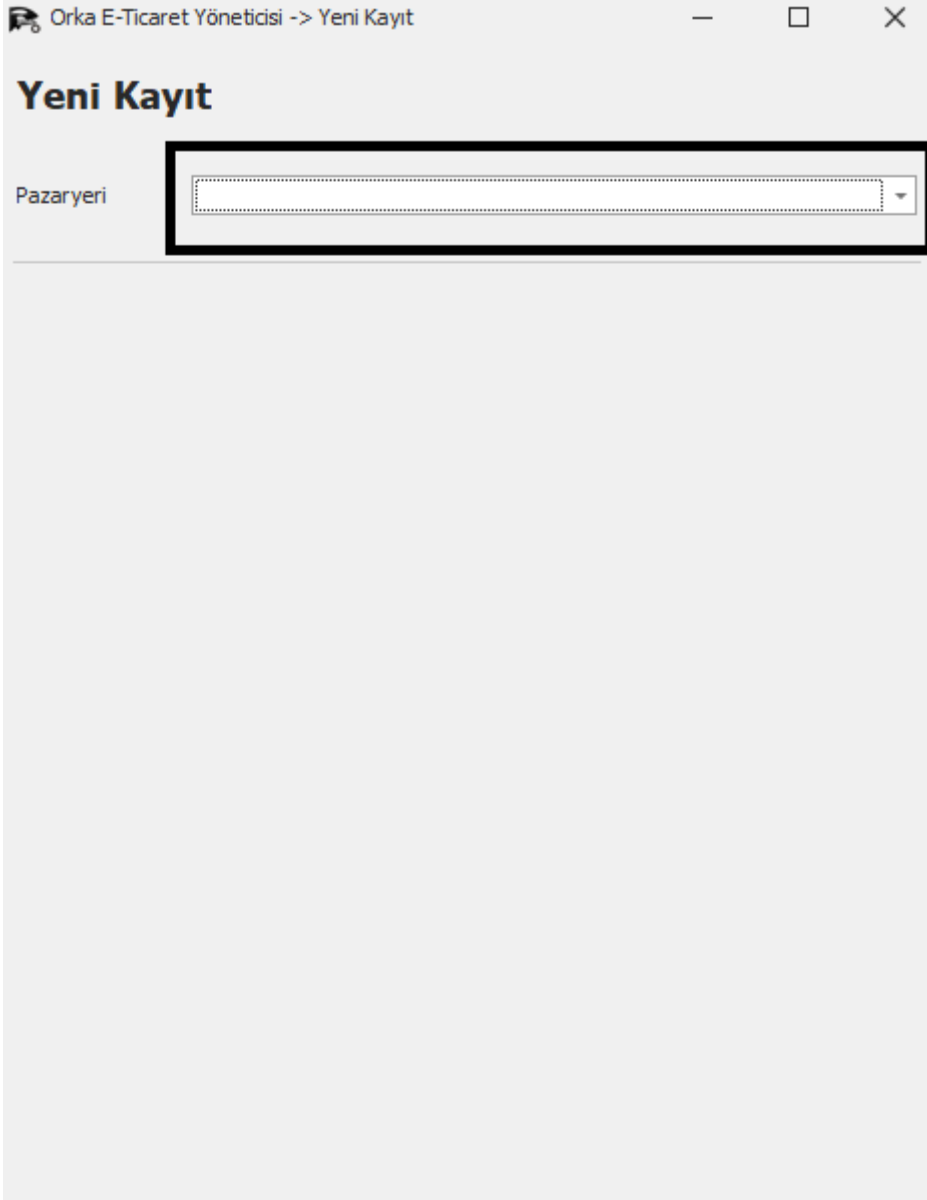

Orka E-Ticaret Yöneticisi -> Yeni Kayıt

Yeni Kayıt

Pazaryeri

Genel Tanımlamalar

1- Cari Kullanımı

Cari Kullanımı	<input type="text"/>
	Hepsine Cari Aç
	Hepsini Tek Cari'de Topla

a- Hepsine Cari Aç

Pazaryeri uygulamasından gelen her bir cari için yeni cari kart oluşturur

Mutlaka Cari Grup girilmesi gerekir (yoksa 120 altında ekler)

Cari Grup	<input type="text" value="120 98"/>
-----------	-------------------------------------

b- Hepsini Tek Caride Topla

Pazaryeri uygulamasından gelen carileri Tanımlanan cari kod altında toplar

Mutlaka Cari Kod girilmesi gerekir

Cari Kodu	<input type="text" value="120 1 00001"/>
-----------	--

2- Stok sistemi

Stok Eşleştirme	<input type="text" value="Evet"/>
	Hayır
	Evet

a- Evet

Stok eşleştirme yöntemi evet seçildiyse stoklarınızı mutlaka eşleştirmeniz gerekmektedir. Bazı pazaryerlerinde zorunlu yöntemdir.

(N11-GittiGidiyor)

b- Hayır

Pazaryerindeki gelen stok ORKASQL WinIceberg programında otomatik olarak açılır .

Aktarım İşlemleri

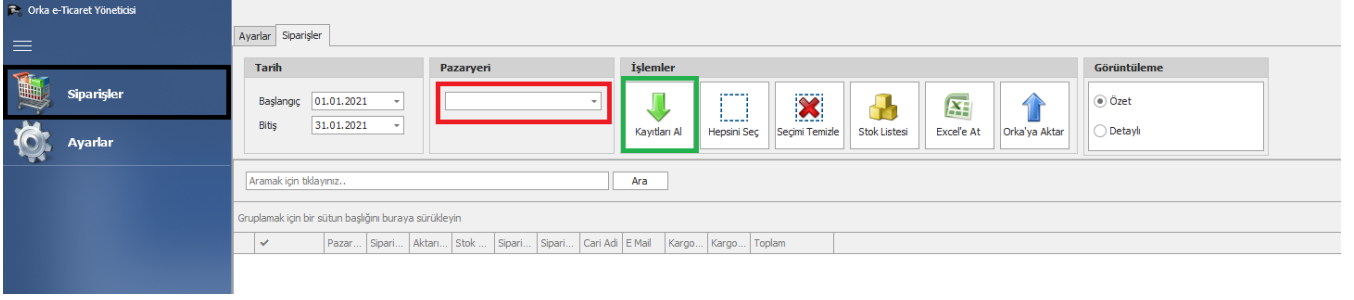

Siparişler butonuna tıklayınız.

Tanımlamalarını yaptığınız pazaryerleri otomatik olarak pazaryerleri altında toplanacaktır.

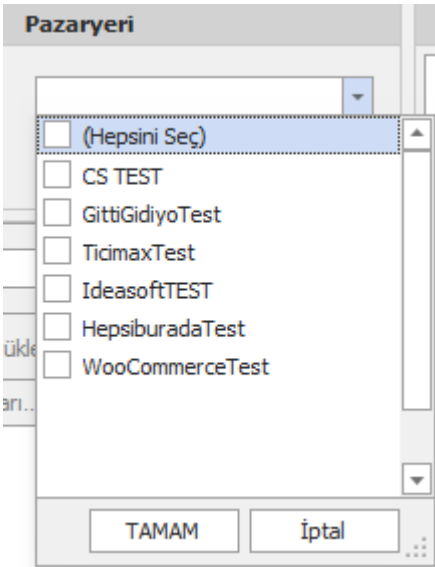

Buradan istediğiniz pazaryerini seçerek seçilen tarihler arasındaki kayıtları alabilirsiniz.

Kayıtlar ekrana geldikten sonra kontrollerinizi yapabilirsiniz.

Raporu isterseniz “Excel’e” isterseniz “ORKASQL WinIceberg” programına aktarımını yapabilirsiniz.

Ayarlar Siparişler

Tarih
Başlangıç: 01.01.2021
Bitiş: 01.01.2021

Pazaryeri
CS TEST

İşlemler
Kayıtları Al Hepsini Seç Seçimi Temizle Stok Listesi Excel'e At Orka'ya Aktar

Görüntüleme
Özet
Detaylı

Aramak için tıklayınız.. Ara

Gruplamak için bir sütun başlığını buraya sürükleyin

	✓	Pazaryeri	Sipariş Durumu	Aktarım Durumu	Stok Durumu	Sipariş Tarihi	Sipariş No	Cari Adı	E Mail	Kargo Firması	Kargo Takip No	Toplam
▶	✓	ÇiçekSepeti CS TEST	Teslim Edildi		Eşleştirildi				ft-	Servis Aracı		49,99
	✓	ÇiçekSepeti CS TEST	Teslim Edildi		Eşleştirme Ya...	31.12.2020	16		ft-	Servis Aracı		49,99
	✓	ÇiçekSepeti CS TEST	Teslim Edildi		Eşleştirme Ya...	31.12.2020	16		ft-	Servis Aracı		59,99
	✓	ÇiçekSepeti CS TEST	Teslim Edildi		Eşleştirme Ya...	31.12.2020	16		ft-	Servis Aracı		69,99
	✓	ÇiçekSepeti CS TEST	Teslim Edildi		Eşleştirme Ya...	31.12.2020	16		ft-	Servis Aracı		59,99
	✓	ÇiçekSepeti CS TEST	Teslim Edildi		Eşleştirme Ya...	31.12.2020	16		ft-	Servis Aracı		59,99
	✓	ÇiçekSepeti CS TEST	Teslim Edildi		Eşleştirme Ya...	1.01.2021	16		ft-	Servis Aracı		59,99

Kayıtları Aktar Uyarısı

! Kayıtları Aktar

Seçilen kayıtlar aktarılacaktır Onaylıyor musunuz ?

Tamam Hayır

Aktarımı yaptıktan sonra programı kapattığınız zaman otomatik olarak gelen ekrandan “Transfer Başla” seçeneği ile kayıtlarınızı alabilirsiniz.

Eğer Stok eşleştirme sistemi kullanıldıysa mutlaka “Muhasebe Kodları Stok kart” Evet olmalıdır.

E-Fatura mükellefiyetleri sorgulansın isteniyor ise “e-Mükellefiyetleri” Sorgula + (e Fatura Hesap Kodu sil olmalı)

Oto. Grup Açılacak Tablo	<input type="text"/>
Encoding Code	<input type="text"/>
SQL Kayıt Durdur	<input checked="" type="checkbox"/> Hayır
Fatura Transferi Ayarları	
Cari Koda Müdahale Et	<input checked="" type="checkbox"/> Evet
Alıcı veya Satıcı Hesabı Tek	<input checked="" type="checkbox"/> Evet
Fiş Açıklaması Özel mi?	<input checked="" type="checkbox"/> Hayır
Vade Tarihini Güncelle	<input checked="" type="checkbox"/> Hayır
Fatura Sistemine Kaydet	<input checked="" type="checkbox"/> Evet
Açık Hesaplara Kaydet	<input checked="" type="checkbox"/> Evet
Muhasebe Kodları Stok Kart	<input checked="" type="checkbox"/> Evet
Bilanço Stok Kartlarını Kullan	<input checked="" type="checkbox"/> Hayır
Bilançoda Alt Birim Kullan	<input checked="" type="checkbox"/> Hayır
e-Belge Numaralarını Düzelt	<input checked="" type="checkbox"/> Hayır
E-Fatura No Otomatik Düzelt	<input checked="" type="checkbox"/> Hayır
e-Mükellefiyetleri	<input checked="" type="checkbox"/> Sorgula + {e-Fatura He:
KDV Oranları Stoklardan	<input checked="" type="checkbox"/> Hayır
Banka Ekstreleri	<input type="checkbox"/>
Tahsilat - Tediye	<input type="checkbox"/>
Cari Transfer Ayarları	<input type="checkbox"/>
Stok Transferi Ayarları	<input type="checkbox"/>
Personel, Puantaj Transferi Ayarları	<input type="checkbox"/>
 Dosyaları Listele	Kayıtlar Nerede <input checked="" type="radio"/> Dosyada <input type="radio"/> Tabloda

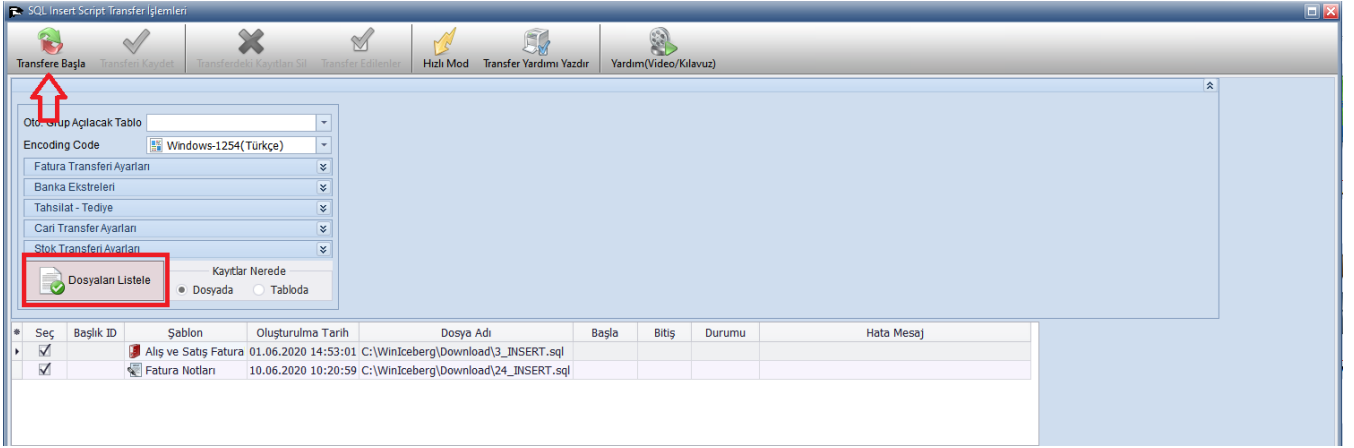

İşlemler bittikten sonra bilgi mesajı gelecektir.

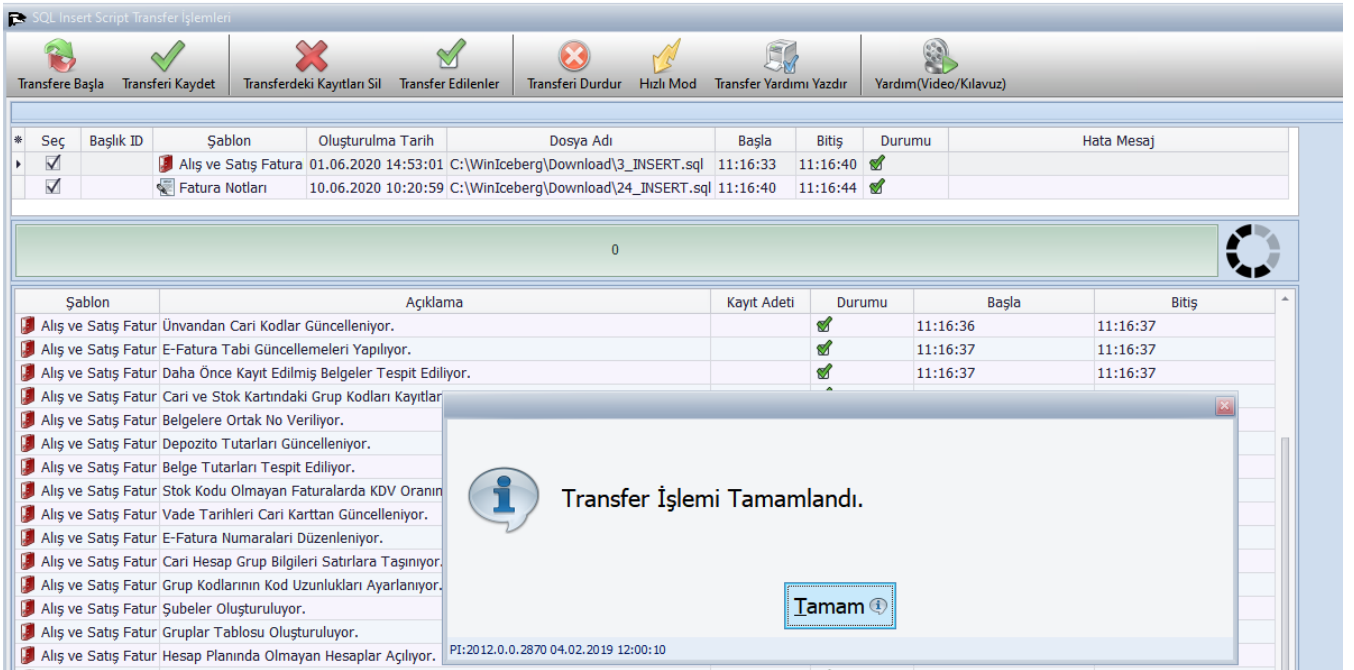

3.2 – Aktarılan siparişlerin dönüştürülmesi

Aktarılan siparişleri fatura – e-Fatura – e-Arşiv dönüştürebilirsiniz. Siparişleri dönüştürmek için Ana modül seçim ekranından “**Ticari**” modülü seçiniz.



Açılan modül seçim ekranından “**Fatura, İrsaliye Girişi**” butonuna tıklayınız.



Belge listesinden siparişleri seçiniz.

* Sıra No	Tutar
1 Sipariş	3.956,00
TÜMÜ	3.956,00

Toplu işlemlerden “Dönüşüm” butonuna tıklayınız.

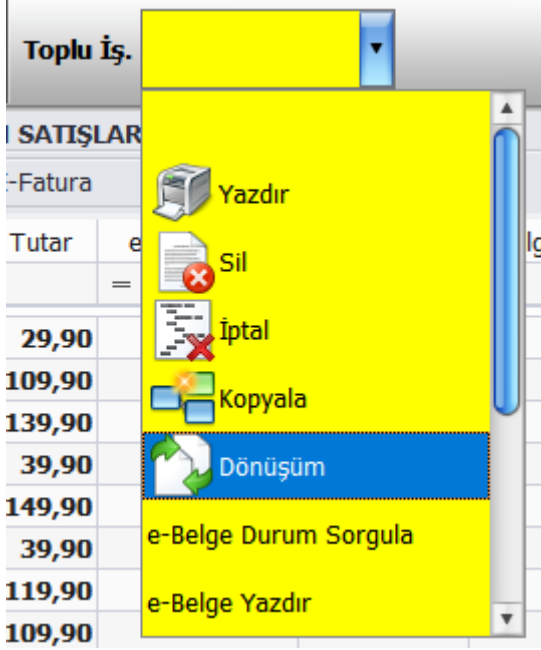

Faturalandırmak istediğiniz siparişleri seçiniz.

	220		Sipariş	06.06.2020	A	299397821
	221		Sipariş	06.06.2020	A	299425892
	222		Sipariş	06.06.2020	A	299458840
	223		Sipariş	06.06.2020	A	299513091

Toplu işlemlere tıklayıp “Dönüşüm Çalıştır” butonuna tıklayınız.

(Önemli Not: “Her Belge için” seçeneği “Evet” Olmalıdır)

* İşlem Tipi	Belge Tipi	Belge Tarihi	Vade Tarihi	Belge No	Hesap Kodu	Hesap Adı	Şube Adı	Belge Tutar
	Sipariş	06.06.2020	06.06.2020	299397821	120 98 10588713		Merkez	29,90
	Sipariş	06.06.2020	06.06.2020	299425892	120 98 34736173		Merkez	109,90
	Sipariş	06.06.2020	06.06.2020	299458840	120 98 11089058		Merkez	139,90
	Sipariş	06.06.2020	06.06.2020	299513091	120 98 8211828		Merkez	39,90

Oluşan faturaları e-belge durumuna göre gönderebilir veya e-belge değil ise yazdırabilirsiniz.

<input checked="" type="radio"/> Gruplama Yok <input type="radio"/> Belge Tarihi <input type="radio"/> Cari Hesap <input type="radio"/> Vade Tarihi <input type="radio"/> Döviz Cinsi <input type="radio"/> Belge Seri <input type="radio"/> Belge Tipi <input type="radio"/> E-Fatura <input type="button" value="Toplu Blg. No Ara"/>												
ID	Belge Tipi	ID Fiş	Belge Tarihi	B. Seri	Belge No	Hesap Adı	Vade Tarihi	Belge Tutar	e-Belge Tipi	e-Belge Senar	e-Belge Durur	
288	Fatura	1045	10.06.2020	A	44		10.06.2020	29,89				
289	Fatura	1046	10.06.2020	A	45		10.06.2020	109,90				
290	Fatura	1047	10.06.2020	A	46		10.06.2020	139,90				
291	Fatura	1048	10.06.2020	A	47		10.06.2020	39,90				



ORKA

BİLGİSAYAR YAZILIMLARI

Orka Bilgisayar Tic. ve San. Ltd. Şti.
Tel: (0216) 223 00 61 Faks: (0216) 223 00 62
Aydınevler Mh. Mendirek Sk. No: 3 Orka Plaza
Maltepe - İstanbul www.orka.com.tr