

# ORKA SQL

Bilgisayar Yazılımları

## MS-SQL DIŐ VERİ TRANSFER KİTAPÇIĐI

(Aralık-2014)

# ORKA

Muhasebeyi "Bize" Bırakın

Bu kitapçık, diğer programlardan SQL Scripts'ler yardımıyla, ORKA SQL 2012 Iceberg programına veri transferinin nasıl yapılacağını anlatmak için, ORKA Bilgisayar tarafından hazırlanmıştır.

Dış veri transferi yardımıyla, programlar arasındaki entegrasyon işlemleri, uygulama farkları nedeniyle her zaman problem olmuştur. Veri aktarılacak olan program, transferde oluşabilecek aksaklıkları ortadan kaldırmak için bir veri standardı belirlemek zorundadır. Bu nedenle ORKA Bilgisayar olarak, aşağıda belirtilen standartlar dâhilinde, dış SQL veri transferini gerçekleştirebilmekteyiz. Burada detayları ile anlatılan tanımlamaların herhangi birinde oluşabilecek yanlış tanımlama, transfer işleminin gerçekleşmemesine yol açacaktır.

TRANSFER EDİLECEK SQL TABLOLARI ve NUMARALARI:

Transfer edilecek kayıtlara ait tablolar aşağıdaki **tablo numaralar** ile ifade edilir. **Bu numaralama ile, SQL Script Dosya isimleri oluşturulmalıdır.**

T.N	
1	Cari Kartlar ve Adres Bilgileri
2	Stok Kartları
3	Faturalar, İrsaliyeler ve Diğer Stok Belgeleri
4	Tahsilat veya Tediye (Ödemeler)
5	Bilanço Muhasebe Fişleri
6	Banka Ekstreleri
7	Hesap Planı
8	Aktif Stok Tanımlamaları
9	Stok Fiyat Listesi
10	Demirbaşlar
11	Mizan Raporu
12	Yazar Kasa
13	Personel Kimlikleri
14	Personel Adresleri
15	Personel Eğitimleri
16	Personel Çalıştığı Yerler
17	Personel İşe Giriş Çıkış Bilgileri
18	Personel Serbest Puantaj Maaşları
19	Personel Puantaj Maaşları
22	Personel PDKS (Personel Devam Kontrol Sistemi)

Örneğin, Cari Kart ve Adres Bilgilerinin transferi için oluşturulacak SQL Script Dosya adı standart olarak:

**1\_INSERT.SQL** olmalıdır. Bu dosyada standart olarak programın veri aktarımının yapılacağı dizinde yer almalıdır.

Bu dizinde standart olarak, Örneğin program C:\WinIceberg dizininde çalışıyorsa, bu dizin altındaki **"Download"** klasörüdür. 1\_INSERT.SQL bu dizine kopyalanmalıdır. Yani Dosya tam olarak

**C:\WinIceberg\Download\1\_INSERT.SQL** şeklinde yer almalıdır.

Ana Modül girişi ekranından, Excel Transferi Menüsü seçilerek →→



Buradan Dış SQL veri transferi Düğmesine bastığımızda,



DİŞ SQL veri transferi Modülü, transfer edeceği tabloları seçerek karşımıza getirecektir.

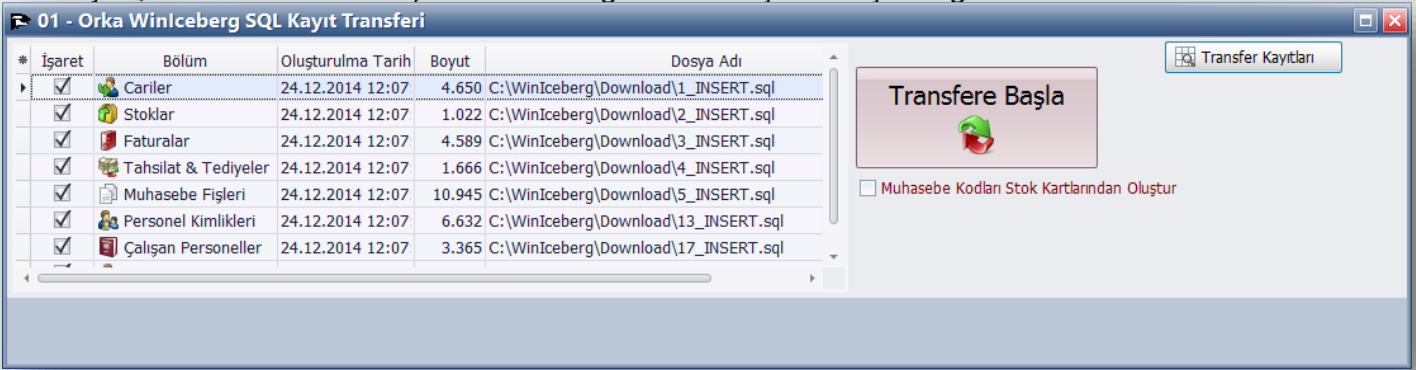

Burada Transfer Kayıtları Ekranına düğmesi tıklanırsa, →  
transfer öncesi kayıtların ön izlemesi yapılabilir.

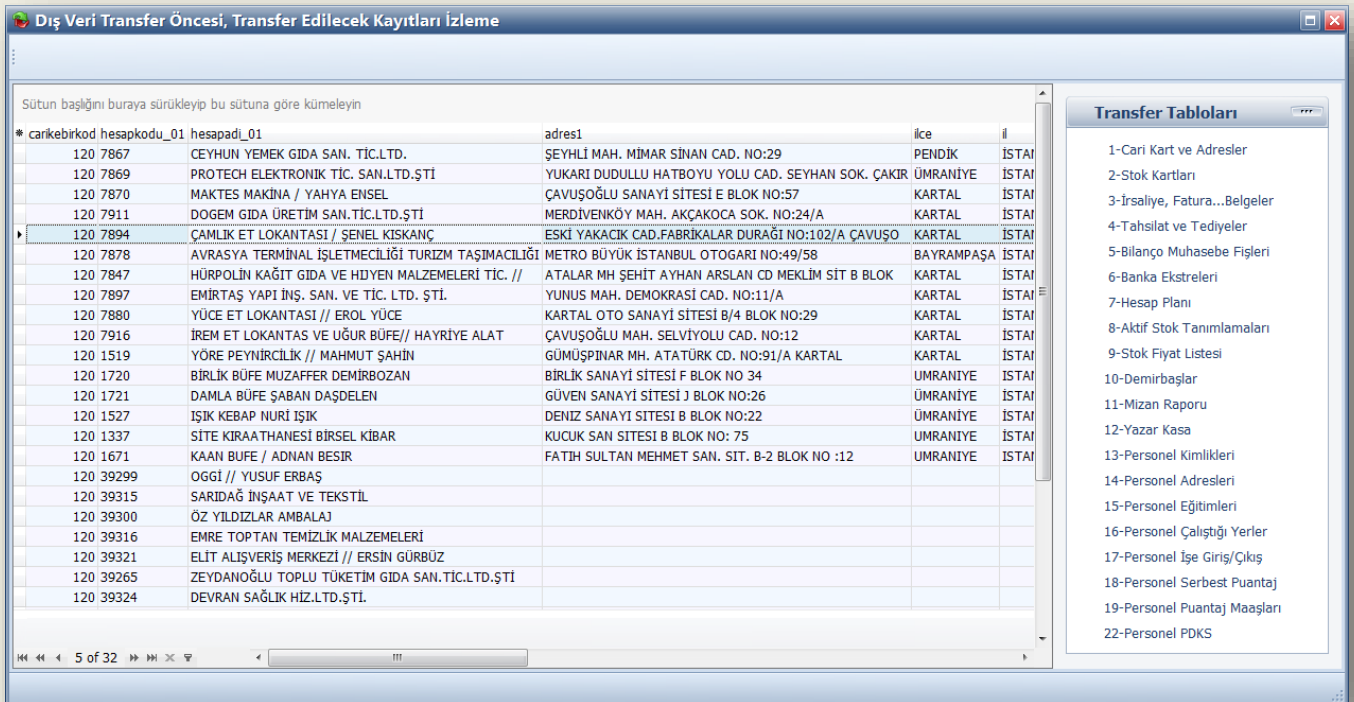
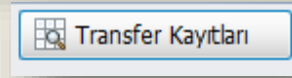

Şimdi bu Tabloların alanlarını detaylı bir şekilde inceleyelim. Transfer işlemlerinde **kırmızı ile belirtilen alanlarda** muhakkak bir değer olmalıdır. Değeri olmayan alanlara ya program kendi standart hazır değerlerini atar veya boş bırakır. Anlatımın daha sade olması için, programda kullanılan tüm alanlar bu kılavuzun sonunda yer almaktadır. Bazı özel alanların değerleri, tüm işlemleri etkilediğinden, bu alanlardaki değerlerin ataması yapılırken, dikkat edilmelidir.

Transfer için kullanılan tablo **sadece** [ORT\_DISGELENBELGE] isimli tablodur. Transfer edilecek tüm kayıtlar önce bu tabloda toplanır, daha sonra ise programda gerekli olan tablolara bağlanarak, dağıtılır ve kaydedilir. Dışarıdan gelecek olan SQL verisi için sadece bu tablo hedef olarak seçilmesi yeterlidir.

Eğer dış veri transferi başka bir program tarafından otomatik olarak başlatılacaksa şu işlemlerden bir tanesi tercih edilebilir.

1. Ini dosya olarak, "DownLoad" dizininde, EXTCALL.orkaterminalno (Örneğin EXTCALL.001) içerisine parametre olarak;

**[Server]**

Name=HP\SQL2012

User=sa

Password=orka

**[Database]**

Name=ORKA\_0001\_2014

**[Program]**

modul=10010030

autorun=true

autoclose=true

yazılarak Orka programı çağrılabilir.

2. Orka Programı aşağıdaki parametre ile direkt çağrılabilir;

**OrkaWinIceberg.Exe** -sqlservername=HP\SQL2014 -user=sa -password=orka  
-database=ORKA\_0001\_2014 -modulno=10010030 -autorun=true -autoclose=true

Dış veri transferi ile örnek verileri <http://www.orka.com.tr/dosyalar/SQLDisVeriTransferOrnek.rar> adresinden indirebilirsiniz. Ayrıca Örnek verilerle çalışma yapabilme için test veritabanı, tablo ve veriler hazırlanmıştır. Her türlü görüş, sorun ve önerilerinizin [orka@orka.com.tr](mailto:orka@orka.com.tr) adresine e-posta yoluyla veya şirketimizi iletişim bilgilerinden ulaşabilirsiniz.

## 1 : Cari Kartlar ve Adres Bilgileri ALANLARI

veri tipi	Alan ADI	Açıklaması - ÖRNEK
int	pin	İşlem OK = 0 ; EX = -1 Default = 0
int	konum	Merkez - Şube Kodu. Ör.100000;
int	cariid	SQL Transferi İçin Carinin ID'si
int	carikebirkod	Müşteriler İçin = 120; Satıcılar İçin = 320;
nvarchar(30)	hesapkodu_01	Örnek 10000. Cari Kod Yoksa Unvandan Otomatik Oluşturulabilir.
nvarchar(50)	hesapadi_01	Orka Bilgisayar Sanayi
nvarchar(50)	unvan2	Ticaret Limited Şirketi
int	adresno	Merkez Adres İçin 0, 1.adres için->1,
nvarchar(50)	adres1	Kurbağalidere Cad Aliferruh Sk
nvarchar(50)	adres2	Sevencan Apt No 17/19
int	postakod	34272
nvarchar(20)	semt	Hasanpaşa
nvarchar(20)	ilce	Kadıköy
nvarchar(20)	il	İstanbul
int	vergidairekod	34272
nvarchar(20)	vergidaireresi	Kadıköy
nvarchar(15)	verginno	6470009903
nvarchar(11)	tckimliknr	Şahıs Şirketleri İçin Kullanılır...
nvarchar(15)	tel1	0216 330 83 50
nvarchar(15)	tel2	0216 330 83 51
nvarchar(15)	gsm	0532 411 .. ..
nvarchar(15)	fax	0216 449 16 97
nvarchar(50)	eposta	<a href="mailto:orka@orka.com.tr">orka@orka.com.tr</a>
nvarchar(50)	webadres	<a href="http://www.orka.com.tr">www.orka.com.tr</a>
int	ulkekodu	BA-BA İçin Cariye Ait Türkiye Kodu Girilir. Örnek Türkiye = 52

Örnek: Cari Kart Kayıt İçin SQL Insert Script Dosyası: "C:\WinIceberg\Download\1\_INSERT.SQL"

```
BEGIN TRANSACTION
INSERT INTO [ORT_DISGELENBELGE]
    ([carikebirkod], [hesapkodu_01], [hesapadi_01], [vergidairekod], [vergidaireresi], [verginno], [adres1], [adres2], [il], [ilce], [tel1], [fax], [IDadres])
VALUES
    (120, '7867', 'CEYHUN YEMEK GIDA SAN. TİC.LTD.',34263,'PENDİK','2070524940','ŞEYHLİ MAH. MİMAR SİNAN CAD.
        NO:29','İSTANBUL','PENDİK','','101281254)
,(120, '7869', 'PROTECH ELEKTRONİK TİC. SAN.LTD.ŞTİ',34288,'SARIGAZI','7330345733','YUKARI DUDULLU HATBOYU YOLU CAD. SEYHAN SOK.
        ÇAKIR','OĞLU SİTESİ NO:9/10','İSTANBUL','ÜMRANİYE','0-533-116-1528','','101281311)
,(120, '39299', 'OGGİ // YUSUF ERBAŞ',NULL,NULL,NULL,NULL,NULL,NULL,NULL,NULL,NULL)
,(120, '39315', 'SARIDAĞ İNŞAAT VE TEKSTİL',NULL,NULL,NULL,NULL,NULL,NULL,NULL,NULL,NULL)
COMMIT
```

## 2 :STOK Kart ALANLARI:

Veri Tipi	Alan Adı	Açıklaması – Örnek
int	Pin	İşlem OK = 0 ; EX = -1
int	Konum	Merkez - Şube Kodu 100000
int	Stokid	SQL Transferi İçin Stok ID
nvarchar(20)	Stokkod	1010001
bigint	barkod1	869005505544
nvarchar(50)	Stokadi	Stok Adı
nvarchar(50)	Stokekadi	Stok Diğer İsmi Yazılabilir
int	Stokcinsi	Mal = 0; Hizmet = 1
int	Stokbirim	Adet = 1 ; Kilo = 5 ; Metre = 19;
int	kdvoran18	Kdv Oranı : Ör. 18, 8, 1..
int	IDKDVtablo	Kdv Tablo ID {Yoksa Kdv Oranından Buluyor}

int	IDMUHtablo	Muhasebe Tablo ID {Yoksa Kdv Oranından Buluyor}
-----	------------	---

Örnek: Stok Kartları Kayıt İçin SQL Insert Script Dosyası: "C:\WinIceberg\Download\2\_INSERT.SQL"

```
INSERT INTO [ORT_DISGELENBELGE]
( stokkod, stokadi, stokbirim, kdvoran18)
```

```
VALUES
('10055', 'Çelik Çaydanlık Takımı', 0, 18)
,('10056', 'Elektrikli Kahve', 0, 18)
,('10055', 'Elektrik Süpürgesi, 0, 18)
```

### 3 :FATURA, İRSALİYE...STOK BELGELERİ ALANLARI:

Veri tipi	Alan Adı	Açıklaması – Örnek
int	pin	İşlem OK = 0 ; EX = -1
int	konum	Merkez Örn.{100000}
int	islemtip	Alışlar = 1 ; Satışlar = -1
int	belgetipi	{İrsaliye=7, Fatura = 20; İade Fat = 21 ; İsk Fat = 22}
datetime	belgetarih	Faturanın Tarihi {İlgili Dönemde Transfer Edilmez! }
datetime	vadetarih	Ödeme Tarihi Boşsa Belge Tarihi Alınır
int	belgeno	Fatura Numarası
nvarchar(3)	belgeserino	3 Harfli Örnek A
nvarchar(50)	aciklama	Belge Açıklaması
int	carikebirkod	{Satışlar = 120; Alışlarda = 320}
nvarchar(30)	hesap kodu_01	{10000 Yoksa Otomatik Oluşturulur}
nvarchar(50)	hesapadi_01	Orka Bilgisayar San Tic
nvarchar(50)	unvan2	Ltd Şti
nvarchar(20)	vergidaresi	Kadıköy
nvarchar(15)	verginno	NULL
nvarchar(11)	tckimliknr	Şahıs Şirketleri İçin Kullanılır...
float	hesaptutar_01	{Yoksa Satırlardan Otomatik Oluşturulur.}
int	dovizno	TL Farklı Para Birimine Göre Düzenlediyse
float	dvkuru	Belge Kuru
float	dvtutar	Belgenin Döviz Tutarı
nvarchar(20)	stokkod	Stok Kodu
bigint	barkod1	Barkod
nvarchar(50)	stokadi	Stok Adı
int	stokcinsi	Mal = 0 ; Hizmet = 1
int	stokbirim	Adet = 1 ; Kilo = 5 ; Metre = 19;
float	miktar	Stok Giriş veya Çıkış Miktarı
int	satis_dvcins	Satır Döviz Cinsi
float	satis_dvkuru	Satır Döviz Kuru
float	satis_dvtutar	Satır Döviz Tutar
float	bfiyat	Birim Fiyatı
float	stkbruttutar	Miktar * Birim Fiyattır
float	indiroran1	Stok İndirim Oranı 01
float	indirtutar1	Stok İndirim Tutarı 01
float	tutar	İndirimden Sonraki Kalan Net Tutarıdır
int	kdvoran18	Kdv Oranı 1, 8, 18 gibi..
int	IDplasiyer	Plasiyer Kodu Ör.{10-001-0001}
int	IDgelirler	Gelirler Kodu Ör.{10-001-0001}
int	IDgenel	Genel Kodu Ör.{10-001-0001}
int	IDpersonel	Personel Kodu Ör.{10-001-0001}
int	faturaid	SQL Transferi İçin Belge ID
int	carid	SQL Transferi İçin Cari ID
int	stokid	SQL Transferi İçin Stok ID

#### 4 :TAHSİLAT-TEDİYE ALANLARI:

veri tipi	Alan Adı	Açıklaması – Örnek
int	pin	İşlem OK = 0; EX = -1
int	konum	Merkez - Şube Kodu Örnek 100000
int	islemtip	Tahsilat = -1; Tediye = 1
int	belgetipi	Nakit = 0; Çek = 1; Senet = 2 vb.
int	cekhareketipi	Portföy = -1; Ciro = 00; Tahsilde = 01; Teminata = 02
int	Carikebirkod	Tahsilat = 120; Tediye = 320
nvarchar(30)	hesapkodu_01	Örnek 10000 Cari Kod Yoksa Ünvandan Otomatik Oluşturulur.
nvarchar(50)	hesapadi_01	Orka Bilgisayar San Tic
nvarchar()	unvan2	Ltd Şti
datetime	belgetarih	Makbuz Tarihi
datetime	vadetarih	Çek Senet İçin Vade Tarihi
int	belgeno	Makbuz No
nvarchar(50)	aciklama	Belge Açıklaması
nvarchar(3)	bankakod	Çekler İçin Gerekli {ISB;AKB;GAR;FIN} Bankalar tablosundaki Kısaltma!
int	bankasirano	Aynı Bankaya Ait Birden Fazla Hesap Olabilir. {01-02 vb.}
int	subekod	Çek Şube Kodu
nvarchar(20)	subeadı	Çek Şube Adı
nvarchar(15)	hesapno	Çek Hesap No
int	cekno	Çek Senet No
float	hesaptutar_01	Belge Tutarı
nvarchar(30)	karsihesapkod_01	Belge Tipine Göre Otomatik Bulunur. {Nakit = 100 1 1 00; Çek = 101 1 1 datetime010 01}
nvarchar(30)	karsihesapadi_01	Karşı Hesap Adı {Boşsa Entegrasyonda Tanımlanan Şeklinde Açılır...}
int	cariid	SQL Transferi İçin Cari ID
int	tahsiltediyeid	Çek Senet Çıkışlarında Bağlı Olduğu Çek ID
nvarchar(12)	krediposmakadi	POS Makine veya Kredi Kartı adı (Ör.MAXIMUM, BONUS... , VISA, MAST,..)
int	posmaksirano	POS Makine veya Kredi Kartı sıra numarası (Birden fazla makine ve kredi kartı..)

#### 5 :MUHASEBE FİŞİ ALANLARI:

veri tipi	alan adı	Açıklaması – Örnek
int	pin	İşlem OK = 0; EX = -1
int	konum	Merkez - Şube Kodu Örnek 100000
datetime	fistarih	Fiş Tarihi {İlgili Dönemde Değilse Silinir}
int	fistip	Açılış = 01; Tahsil = 02; Tediye = 03; Mahsup = 04; Virman = 05; Kapanış = 06
int	fisno	Fiş veya Yevmiye No Olabilir
nvarchar(50)	fisaciklama	Fiş Başlık Açıklamasıdır.
nvarchar(30)	hesapkodu_01	Hesap Kodu Zorunlu Alandır.
nvarchar(50)	hesapadi_01	Hesap adı boş olan hesaplar Entegrasyonda Tanımlanan Hesap Olarak Açılacaktır
datetime	belgetarih	Belge Tarihi
datetime	vadetarih	Vade Tarihi boşsa Belge Tarihi alınacaktır.
int	belgeno	Belge No
nvarchar(50)	aciklama	Açıklama
float	borctutar	Borç Tutar
float	alactutar	Alacak Tutar
float	hesaptutar_01	Tutar alanı tek olan fişler için kullanılacaktır.
int	borcalacak	Tek olan tutar alanını hangi duruma göre borç yazılacağı belli olmalıdır.

Örnek: Muhasebe Fişleri İçin Örnek SQL Insert Script Dosyası: "C:\WinIceberg\Download\5\_INSERT.SQL"

```
INSERT INTO [ORT_DISGELENBELGE]
```

```
(fistarih, fistip, fisno, fisaciklama, hesapkodu_01, hesapadi_01, belgetarih, belgeno, aciklama, borctutar, alactutar)
```

```
VALUES
```

```
('15.02.2013', 3, 1555, 'Karadeniz Tic. Satış Faturası', '120 1 15000', 'Karadeniz Tic.Ltd.Şti', '11.02.2013', 66551, 'Satış Fatura', 1180, 0)
```

```
,('15.02.2013', 3, 1555, 'Karadeniz Tic. Satış Faturası', '600 1 18', '%18 Satış Hesabı', '11.02.2013', 66551, 'Satış Fatura', 0, 1000)
```

```
,('15.02.2013', 3, 1555, 'Karadeniz Tic. Satış Faturası', '391 1 18', '%18 KDV hesabı', '11.02.2013', 66551, 'Satış Fatura', 0, 180)
```

## 7 :HESAP PLANI ALANLARI:

veri tipi	alan adı	Açıklaması – Örnek
nvarchar(30)	hesapkodu_01	100 1 00 .. gibi seviyeler 1 boşluk ile ayrılmalıdır.
nvarchar(50)	hesapadi_01	Kasa Defteri
int	Plantur	Kebir = 4; Grup = 5; Muavin = 6
int	kdvoran18	Kdv Oranı
iny	Pin	İşlem OK = 0; EX = -1
int	Konum	Merkez Şube Kodu 100000

Örnek: Hesap Planı İçin SQL Insert Script Dosyası: "C:\WinIceberg\Download\7\_INSERT.SQL"

```
BEGIN TRANSACTION
INSERT INTO [ORT_DISGELENBELGE]
    (hesapkodu_01, hesapadi_01, plantur)
VALUES
    ('600 1 18', '%18 Satış Hesabı', 6)
    ,('600 1 08', '%08 Satış Hesabı', 6)
    ,('600 1 01', '%01 Satış Hesabı', 6)
COMMIT
```

Buraya kadar olan dış transfer de genel olarak kullanılan alanların anlatımı yapılmıştır.

Tüm alanlar ve tablolar ile açıklamalar ise, aşağıdaki tablo da detaylı olarak mevcuttur.

SQL Alan Adı	Alan Tipi	Ön Açıklaması	Açıklama, Örnek Veri
<b>1 CARİ KART ALANLARI</b>			
pin	int	Pin	İşlem OK = 0 ; EX = -1
konum	int	Merkez - Şube	Merkez - Şube Kodu. Örnek 100000
cariid	int	Cari Id	SQL Transferi İçin Carinin ID
carikebirkod	int	Cari Kebir Kodu	Müşteri = 120; Satıcı = 320; Kasa = 100; Kredi Kartı = 108
hesapkodu_01	nvarchar	Cari Kodu	Örnek 10000. Cari Kod Yoksa Ünvandan Otomatik Oluşturulabilir.
hesapadi_01	nvarchar	Cari Unvan	Orka Bilgisayar San Tic
unvan2	nvarchar	Cari Unvan 2	Ltd Şti
adresno	int	Adres No	Firmanın Birden Fazla Adresi Olabilir. Kaçınıcı Adres Olduğu Belirtilir. Örnek 00,01,02 vb.
adres1	nvarchar	Adres 1	Kurbağalıdere Cad Aliferruh Sk
adres2	nvarchar	Adres 2	Sevencan Apt No 17/19
postakod	int	Posta Kodu	34272
semt	nvarchar	Semt	Hasanpaşa
ilce	nvarchar	İlçe	Kadıköy
il	nvarchar	il	İstanbul
vergidairekod	int	Vergi Daire Kodu	34272
vergidaireisi	nvarchar	Vergi Dairesi	Kadıköy
vergino	nvarchar	Vergi No	6470009903
tckimliknr	nvarchar	Tc Kimlik Nr	Şahıs Şirketleri İçin Kullanılır...
tel1	nvarchar	Tel 1	0216 330 83 50
tel2	nvarchar	Tel 2	0216 330 83 51
gsm	nvarchar	Gsm	0532 411 ..
fax	nvarchar	Fax	0216 449 16 97
eposta	nvarchar	E-Posta	orka@orka.com.tr
webadres	nvarchar	Web Adresi	www.orka.com.tr
ulkekodu	int	Ülke Kodu	Ba Bs İçin Cariye Ait Türkiye Kodu Girilir. Örnek Türkiye = 52
grpsev1aciklama	nvarchar	Grup Seviye 1 Açıklama	Açıklamadan Ana Cari Grup Oluşturur
grpsev2aciklama	nvarchar	Grup Seviye 2 Açıklama	Açıklamadan Orta Cari Grup Oluşturur
grpsev3aciklama	nvarchar	Grup Seviye 3 Açıklama	Açıklamadan Alt Cari Grup Oluşturur



SQL Alan Adı	Alan Tipi	Ön Açıklaması	Açıklama, Örnek Veri
IDdepoyeri	int	Grup Depo Yeri	Depo Yeri Kodu Ör:{10-001-0001}
IDdepartman	int	Grup Departman	Departman Kodu Ör:{10-001-0001}
IDprojehizmet	int	Grup Proje Hizmet	Proje Hizmet Kodu Ör:{10-001-0001}
IDplasiyer	int	Grup Plasiyer	Plasiyer Kodu Ör:{10-001-0001}
IDadres	int	Grup Adres	Carinin İlçe ve İlinden Otomatik Oluşturulur.
IDcari	int	Grup Cari	Cari Kodu Ör:{10-001-0001}
IDgelirler	int	Grup Gelirler	Gelirler Kodu Ör:{10-001-0001}
IDgenel	int	Grup Genel	Genel Kodu Ör:{10-001-0001}
IDistatistik	int	Grup İstatistik	İstatistik Kodu Ör:{10-001-0001}
IDSatıyeri	int	Grup Satış Yeri	Satış Yeri Kodu Ör:{10-001-0001}
IDnakliye	int	Grup Nakliye	Nakliye Kodu Ör:{10-001-0001}
IDkatalog	int	Grup Katalog	Katalog Kodu Ör:{10-001-0001}
IDpersonel	int	Grup Personel	Personel Kodu Ör:{10-001-0001}

## 2 STOK KART ALANLARI

pin	int	Pin	İşlem OK = 0 ; EX = -1
konum	int	Merkez - Şube	Merkez - Şube Kodu 100000
stokid	int	Stok Id	SQL Transferi İçin Stok ID
stokkod	nvarchar	Stok Kodu	1010001
barkod1	bigint	Barkodu	9865005554
barkod2	bigint	Barkodu _ 02	Ürünün 2. Barkod Nosu Varsa
barkod3	bigint	Barkodu _ 03	Ürünün 3. Barkod Nosu Varsa
stokadi	nvarchar	Stok Adı	Klavve
stokekadi	nvarchar	Stok Ek Adı	Stok Diğer İsmi Yazılabilir
stokcinsi	int	Stok Cinsi	Mal = 0 ; Hizmet = 1
stokbirim	int	Stok Birimi	Adet = 1 ; Kilo = 5 ; Metre = 19;
grupkod	int	Grup Kodu	Stok Grup Kodu Ör:{10-001-0001}
grpsev1aciklama	nvarchar	Grup Seviye 1 Açıklama	Açıklamadan Ana Stok Grup Oluşturulur
grpsev2aciklama	nvarchar	Grup Seviye 2 Açıklama	Açıklamadan Orta Stok Grup Oluşturulur
grpsev3aciklama	nvarchar	Grup Seviye 3 Açıklama	Açıklamadan Alt Stok Grup Oluşturulur
icerik	int	İçerik	Bir Paket İçindeki Miktar Varsa Yazılır
kdvoran18	int	Kdv Oranı	Kdv Oranı
kdvoran1	int	Kdv Oranı _ 02	Stok Kdv Oranları Farklı Hücrelerde İse 2. Kdv
kdvoran8	int	Kdv Oranı _ 03	Stok Kdv Oranları Farklı Hücrelerde İse 3. Kdv
IDKDVtablo	int	Kdv Tablo No	Kdv Tablo ID {Yoksa Kdv Oranından Buluyor}
IDMUHTablo	int	Muhasebe Tablo No	Muhasebe Tablo ID {Yoksa Kdv Oranından Buluyor}
dovizno	int	Döviz No	Döviz Cinsi {TL = 0 ; USD = 1 ; EURO = 2}
marka	nvarchar	Marka	Markası Yazılır
en	float	En	Eni Yazılır
boy	float	Boy	Boyu Yazılır
yuksekl	float	Yükseklik	Yükseklik Yazılır
IDagirlikbirim	int	Ağırlık Birimi	Adet = 1 ; Kilo = 5 ; Metre = 19;
netagirlik	float	Net Ağırlık	Koli Hariç Ağırlığı Yazılır
brutagirlik	float	Brüt Ağırlık	Koli Dahil Ağırlığı Yazılır
europalkolisay	float	Euro Palet Koli Sayısı	Gümrük Çıkışlarında Palettteki Koli Sayısı
depoyerikod	int	Depo Yeri Kodu	Depo Yeri Kodu Ör:{10-001-0001}
satisyerikod	int	Satis Yeri Kodu	Satış Yeri Kodu Ör:{10-001-0001}
katalogyerikod	int	Katalog Yeri Kodu	Katalog Kodu Ör:{10-001-0001}
listeyerikod	int	Liste Yeri Kodu	Liste Kodu Ör:{10-001-0001}
siparisbilgikod	int	Sipariş Bilgi Kodu	Sipariş Verirken Kullanılan Kod
EANKod	int	EAN Kodu	EAN Kodu
IDstokfiyat	int	Stok Fiyat ID	Fatura Girişlerinde Fiyat Tablo ID
IDdepozito	int	Depozito ID	Üründe Depozito Takip Edilirse ID
vergimetod	int	Vergi Metodu	Kdv Hariç Vergi Hesaplamalarındaki Yöntem
vergioran	float	Vergi Oranı	Kdv Hariç Vergi Hesaplamalarındaki Sabit Oran
vergimatrah	float	Vergi Matrah	Kdv Hariç Vergi Hesaplamalarındaki Sabit Matrah

## 3 FATURA, İRSALİYE ALANLARI

pin	int	Pin	İşlem OK = 0 ; EX = -1
konum	int	Merkez - Şube	Merkez Ör:{100000}
islemtip	int	Alış - Satış	Alışlar = 1 ; Satışlar = -1
belgetipi	int	Belge Tipi {Fatura, İrs.}	{Fatura = 20; İade Fat = 21 ; İsk Fat = 22}
belgetarih	datetime	Belge Tarihi	Faturanın Tarihi {İlgili Dönemde Değilse Silinir}
vadetarih	datetime	Vade Tarihi	Ödeme Tarihi Boşsa Belge Tarihi Alınır
belgeno	int	Belge No	Fatura Numarası
belgeserino	nvarchar	Belge Seri No	3 Harfli Örnek A
aciklama	nvarchar	Belge Açıklaması	Belge Açıklaması
carikebirkod	int	Cari Kebir Kod	{Satışlar = 120; Alışlarda = 320}
hesapkodu_01	nvarchar	Cari Hesap Kodu	{10000 Yoksa Otomatik Oluşturulur}
hesapadi_01	nvarchar	Cari Hesap Adı	Orka Bilgisayar San Tic
unvan2	nvarchar	Cari Unvan 2	Ltd Şti
vergidaresi	nvarchar	Vergi Dairesi	Kadıköy
verginno	nvarchar	Vergi No	NULL
tckimliknr	nvarchar	Tc Kimlik Nr	Şahıs Şirketleri İçin Kullanılır...
hesaptutar_01	float	Belge Tutarı	{Yoksa Satırlardan Otomatik Oluşturulur.}
dovizno	int	Belge Döviz Cinsi	TL Farklı Para Birimine Göre Düzenlediye
dvkuru	float	Belge Döviz Kuru	Belge Kuru
dvtutar	float	Belge Döviz Tutar	Belgenin Döviz Tutarı
karsihesaptutar_01	float	Matrah Tutar_01	Matrahlar Ayrı Sütunda İse {%18 İçin 100 TL}
karsihesaptutar_03	float	Matrah Tutar_02	Matrahlar Ayrı Sütunda İse {%08 İçin 100 TL}
karsihesaptutar_05	float	Matrah Tutar_03	Matrahlar Ayrı Sütunda İse {%01 İçin 100 TL}
karsihesaptutar_07	float	Matrah Tutar_04	Matrahlar Ayrı Sütunda İse {%00 İçin 100 TL}
karsihesaptutar_02	float	Kdv Tutar_01	Kdvler Ayrı Sütunda İse {%18 İçin 18 TL}
karsihesaptutar_04	float	Kdv Tutar_02	Kdvler Ayrı Sütunda İse {%08 İçin 8 TL}
karsihesaptutar_06	float	Kdv Tutar_03	Kdvler Ayrı Sütunda İse {%01 İçin 1 TL}
kdvlitoplaml_01	float	Kdv Dahil Tutar_01	Matrahlar Ayrı Sütunda İse {%18 İçin 100 + 18 = 118 TL}
kdvlitoplaml_02	float	Kdv Dahil Tutar_02	Matrahlar Ayrı Sütunda İse {%08 İçin 100 + 8 = 108 TL}
kdvlitoplaml_03	float	Kdv Dahil Tutar_03	Matrahlar Ayrı Sütunda İse {%01 İçin 100 + 1 = 101 TL}
kdvlitoplaml_04	float	Kdv Dahil Tutar_04	Matrahlar Ayrı Sütunda İse {%00 İçin 100 + 0 = 100 TL}
entegre	bit	Entegre	Bazı kayıtların entegre edilmemesi istenecektir. {Hayır = 0 ; Evet = 1}
stokkod	nvarchar	Stok Kodu	Stok Kodu
barkod1	bigint	Stok Barkod	Barkod
stokadi	nvarchar	Stok Adı	Stok Adı
stokcinsi	int	Stok Cinsi	Mal = 0 ; Hizmet = 1
stokbirim	int	Stok Birimi	Adet = 1 ; Kilo = 5 ; Metre = 19;
miktar	float	Miktar	Stok Giriş veya Çıkış Miktarı
satis_dvcins	int	Satır Döviz Cinsi	Satır Döviz Cinsi
satis_dvkuru	float	Satır Döviz Kuru	Satır Döviz Kuru
satis_dvtutar	float	Satır Döviz Tutar	Satır Döviz Tutar
bfiyat	float	Birim Fiyat	Birim Fiyatı
stkbirtutar	float	Stok Brüt Tutar	Miktar * Birim Fiyattır
indiroran1	float	İndirim Oranı 1	Stok İndirim Oranı 01
indiroran2	float	İndirim Oranı 2	Stok İndirim Oranı 02
indiroran3	float	İndirim Oranı 3	Stok İndirim Oranı 03
indiroran4	float	İndirim Oranı 4	Stok İndirim Oranı 04
indiroran5	float	İndirim Oranı 5	Stok İndirim Oranı 05
indirtutar1	float	İndirim Tutarı 1	Stok İndirim Tutarı 01
indirtutar2	float	İndirim Tutarı 2	Stok İndirim Tutarı 02
indirtutar3	float	İndirim Tutarı 3	Stok İndirim Tutarı 03
indirtutar4	float	İndirim Tutarı 4	Stok İndirim Tutarı 04
indirtutar5	float	İndirim Tutarı 5	Stok İndirim Tutarı 05
tutar	float	Stok Net Tutar	İndirimden Sonraki Kalan Net Tutar
otvoran	float	Ötv Oranı	Stok Ötv Oranı
otvtutar	float	Ötv Tutar	Stok Ötv Tutarı
depozitotutar	float	Depozito Tutar	Stok Depozito Tutarı
kdvoran18	int	Kdv Oran	Kdv Oranı Tek Sütunda İse

kdvoran8	int	Kdv Oran 2	Kdv Oranları Farklı Sütunlarda İse Kdv Oranı %8
kdvoran1	int	Kdv Oran 3	Kdv Oranları Farklı Sütunlarda İse Kdv Oranı %1
tevkifattip	int	Tevkifat Tipi	Stok Tevkifat Tipi
IDKDVtablo	int	Kdv Tablo No	Kdv Tablo ID {Yoksa Kdv Oranından Buluyor}
IDMUHTablo	int	Muhasebe Tablo No	Muhasebe Tablo ID {Yoksa Kdv Oranından Buluyor}
IDdepoyeri	int	Grup Depo Yeri	Depo Yeri Kodu Ör:{10-001-0001}
IDdepartman	int	Grup Departman	Departman Kodu Ör:{10-001-0001}
IDproje hizmet	int	Grup Proje Hizmet	Proje Hizmet Kodu Ör:{10-001-0001}
IDplasiyer	int	Grup Plasiyer	Plasiyer Kodu Ör:{10-001-0001}
IDadres	int	Grup Adres	Adres Kodu Ör:{10-001-0001}
IDcari	int	Grup Cari	Cari Kodu Ör:{10-001-0001}
IDgelirler	int	Grup Gelirler	Gelirler Kodu Ör:{10-001-0001}
IDgenel	int	Grup Genel	Genel Kodu Ör:{10-001-0001}
IDistatistik	int	Grup İstatistik	İstatistik Kodu Ör:{10-001-0001}
IDSatısyeri	int	Grup Satış Yeri	Satış Yeri Kodu Ör:{10-001-0001}
IDnakliye	int	Grup Nakliye	Nakliye Kodu Ör:{10-001-0001}
IDkatalog	int	Grup Katalog	Katalog Kodu Ör:{10-001-0001}
IDpersonel	int	Grup Personel	Personel Kodu Ör:{10-001-0001}
sonkullanmatarih	datetime	Son Kullanma Tarihi	Stok Son Kullanma Tarihi
IDrenk	int	Renk	Stok Renk ID
IDboyut	int	Boyut	Stok Boyut ID
IDmodel	int	Model	Stok Model ID
IDstoknitelik	int	Stok Nitelik	Stok Nitelik ID
IDmarka	int	Marka	Stok Marka ID
serino	nvarchar	Seri - Lot No	Stok Seri - Lot No
karsihesapkod_01	nvarchar	Matrah Hesap Kodu_01	Matrahlar Ayrı Sütunda İse {600 1 18}
karsihesapadi_01	nvarchar	Matrah Hesap Adı_01	Matrahlar Ayrı Sütunda İse {%18 Kdvli Satışlar}
karsihesapkod_03	nvarchar	Matrah Hesap Kodu_02	Matrahlar Ayrı Sütunda İse {600 1 08}
karsihesapadi_03	nvarchar	Matrah Hesap Adı_02	Matrahlar Ayrı Sütunda İse {%08 Kdvli Satışlar}
karsihesapkod_05	nvarchar	Matrah Hesap Kodu_03	Matrahlar Ayrı Sütunda İse {600 1 01}
karsihesapadi_05	nvarchar	Matrah Hesap Adı_03	Matrahlar Ayrı Sütunda İse {%01 Kdvli Satışlar}
karsihesapkod_07	nvarchar	Matrah Hesap Kodu_04	Matrahlar Ayrı Sütunda İse {600 1 00}
karsihesapadi_07	nvarchar	Matrah Hesap Adı_04	Matrahlar Ayrı Sütunda İse {%00 Kdvli Satışlar}
karsihesapkod_02	nvarchar	Kdv Hesap Kodu_01	Kdvler Ayrı Sütunda İse {391 1 18}
karsihesapadi_02	nvarchar	Kdv Hesap Adı_01	Kdvler Ayrı Sütunda İse {%18 Satış Kdv}
karsihesapkod_04	nvarchar	Kdv Hesap Kodu_02	Kdvler Ayrı Sütunda İse {391 1 08}
karsihesapadi_04	nvarchar	Kdv Hesap Adı_02	Kdvler Ayrı Sütunda İse {%08 Satış Kdv}
karsihesapkod_06	nvarchar	Kdv Hesap Kodu_03	Kdvler Ayrı Sütunda İse {391 1 01}
karsihesapadi_06	nvarchar	Kdv Hesap Adı_03	Kdvler Ayrı Sütunda İse {%01 Satış Kdv}
hesapkod_02	nvarchar	Ek Cari Kod_02	Cari İle Aynı Tarafa Yazılacak Hesap 2 {Hal Fat. 800 Hesapları}
hesapadi_02	nvarchar	Ek Cari Adı_02	Ek Cari Kod_02 nin Hesap Adı
hesaptutar_02	float	Ek Cari Tutar_02	Ek Cari Kod_02 nin Tutarı
hesapkod_03	nvarchar	Ek Cari Kod_03	Cari İle Aynı Tarafa Yazılacak Hesap 3 {Hal Fat. 800 Hesapları}
hesapadi_03	nvarchar	Ek Cari Adı_03	Ek Cari Kod_03 nin Hesap Adı
hesaptutar_03	float	Ek Cari Tutar_03	Ek Cari Kod_03 nin Tutarı
hesapkod_04	nvarchar	Ek Cari Kod_04	Cari İle Aynı Tarafa Yazılacak Hesap 4 {Hal Fat. 800 Hesapları}
hesapadi_04	nvarchar	Ek Cari Adı_04	Ek Cari Kod_04 nin Hesap Adı
hesaptutar_04	float	Ek Cari Tutar_04	Ek Cari Kod_04 nin Tutarı
hesapkod_05	nvarchar	Ek Cari Kod_05	Cari İle Aynı Tarafa Yazılacak Hesap 5 {Hal Fat. 800 Hesapları}
hesapadi_05	nvarchar	Ek Cari Adı_05	Ek Cari Kod_05 nin Hesap Adı
hesaptutar_05	float	Ek Cari Tutar_05	Ek Cari Kod_05 nin Tutarı
hesapkod_06	nvarchar	Ek Cari Kod_06	Cari İle Aynı Tarafa Yazılacak Hesap 6 {Hal Fat. 800 Hesapları}
hesapadi_06	nvarchar	Ek Cari Adı_06	Ek Cari Kod_06 nin Hesap Adı
hesaptutar_06	float	Ek Cari Tutar_06	Ek Cari Kod_06 nin Tutarı
hesapkod_07	nvarchar	Ek Cari Kod_07	Cari İle Aynı Tarafa Yazılacak Hesap 7 {Hal Fat. 800 Hesapları}
hesapadi_07	nvarchar	Ek Cari Adı_07	Ek Cari Kod_07 nin Hesap Adı
hesaptutar_07	float	Ek Cari Tutar_07	Ek Cari Kod_07 nin Tutarı
faturaid	int	Fatura Id	SQL Transferi İçin Belge ID
cariid	int	Cari Id	SQL Transferi İçin Cari ID

stokid	int	Stok Id	SQL Transferi için Stok ID
<b>4 TAHSİLAT VE TEDİYELER ALANLARI</b>			
pin	int	Pin	İşlem OK = 0; EX = -1
konum	int	Merkez - Şube	Merkez - Şube Kodu Örnek 100000
islemtip	int	Tahsilat - Tediye	Tahsilat = -1; Tediye = 1
belgetipi	int	Belge Tipi	Nakit = 0; Çek = 1; Senet = 2 vb.
cekharekettipi	int	Hareket Tipi	Portföy = -1; Ciro = 00; Tahsilde = 01; Teminata = 02
carikebirkod	int	Cari Kebir Kod	Tahsilat = 120; Tediye = 320
hesapkodu_01	nvarchar	Cari Hesap Kodu	Örnek 10000 Cari Kod Yoksa Ünvandan Otomatik Oluşturulur.
hesapadi_01	nvarchar	Cari Hesap Adı	Orka Bilgisayar San Tic
unvan2	nvarchar	Cari Unvan 2	Ltd Şti
belgetarih	datetime	Belge Tarihi	Makbuz Tarihi
vadetarih	datetime	Vade Tarihi	Çek Senet için Vade Tarihi
belgeno	int	Belge No	Makbuz No
aciklama	nvarchar	Belge Açıklaması	Belge Açıklaması
bankakod	nvarchar	Banka Kodu	Çekler için Gerekli {ISB;AKB;GAR;FIN}
bankasirano	nvarchar	Hesap Sıra No	Aynı Bankaya Ait Birden Fazla Hesap Olabilir. {01-02 vb.}
subekod	int	Şube Kodu	Çek Şube Kodu
subeadı	nvarchar	Şube Adı	Çek Şube Adı
hesapno	nvarchar	Hesap No	Çek Hesap No
cekno	int	Çek No	Çek Senet No
hesaptutar_01	float	Belge Tutarı	Belge Tutarı
borctutar	float	Borç Tutar	Tutarlar Aynı Aynı Sütunlarda İse Tediye Tutarı
alactutar	float	Alacak Tutar	Tutarlar Aynı Aynı Sütunlarda İse Tahsil Tutarı
karsihesapkod_01	nvarchar	Karşı Hesap Kodu	Belge Tipine Göre Otomatik Bulunur. {Nakit = 100 1 1 00; Çek = 101 1 1 2010 01}
karsihesapadi_01	nvarchar	Karşı Hesap Adı	Karşı Hesap Adı {Boşsa Entegrasyonda Tanımlanan Şeklinde Açılır...}
cariid	int	Cari Id	SQL Transferi için Cari ID
tahsilteydiid	int	Çek - Senet Id	Çek Senet Çıkışlarında Bağlı Olduğu Çek ID
<b>5 MUHASEBE FİŞ ALANLARI</b>			
pin	int	Pin	İşlem OK = 0; EX = -1
konum	int	Merkez - Şube	Merkez - Şube Kodu Örnek 100000
fistarih	datetime	Fiş Tarihi	Fiş Tarihi {İlgili Dönemde Değilse Silinir}
fistip	int	Fiş Tipi	Açılış = 01; Tahsil = 02; Tediye = 03; Mahsup = 04; Virman = 05; Kapanış = 06
fisno	int	Fiş No	Fiş veya Yevmiye No Olabilir
fisaciklama	nvarchar	Fiş Açıklaması	Fiş Başlık Açıklamasıdır.
hesapkodu_01	nvarchar	Hesap Kodu	Hesap Kodu Zorunlu Alandır.
hesapadi_01	nvarchar	Hesap Adı	Hesap adı boş olan hesaplar Entegrasyonda Tanımlanan Hesap Olarak Açılacaktır
belgetarih	datetime	Belge Tarihi	Belge Tarihi
vadetarih	datetime	Vade Tarihi	Vade Tarihi boşsa Belge Tarihi alınacaktır.
belgeno	int	Belge No	Belge No
aciklama	nvarchar	Açıklama	Açıklama
borctutar	float	Borç Tutar	Borç Tutar
alactutar	float	Alacak Tutar	Alacak Tutar
hesaptutar_01	float	Tutar	Tutar alanı tek olan fişler için kullanılacaktır.
borcalacak	int	Borç - Alacak	Tek olan tutar alanını hangi duruma göre borç yazılacağı belli olmalıdır.
<b>6 BANKA EKSTRELERİ ALANLARI</b>			
entegre	bit	Entegre	Bazı kayıtların entegre edilmemesi istenecektir. Hayır = 0; Evet = 1
pin	int	Pin	İşlem OK = 0; EX = -1
hesapkodu_01	nvarchar	Banka Hesap Kodu	Banka Extresi Hangi Hesaba Aitse Yazılır {102 1 1 AKB-01}
hesapadi_01	nvarchar	Banka Hesap Adı	Banka Extresi Hangi Hesaba Aitse Yazılır {İş Bankası ..... Hesabı}
belgetarih	datetime	Belge Tarihi	Extre Hareket Tarihi
vadetarih	datetime	Vade Tarihi	Pos hesapları için tahsilat tarihi
belgeno	int	Belge No	Belge No
aciklama	nvarchar	Açıklama	Extre açıklaması
hesaptutar_01	float	Tutar	Tutar alanı tek olan extrelerde
borcalacak	int	Borç - Alacak	Tutar alanı tek olan extrede borç alacak durumu belirlenir.

borctutar	float	Çıkan Tutar	Giren ve Çıkan alanı ayrı olan extrelerde Çıkan Tutarı içindir
alactutar	float	Giren Tutar	Giren ve Çıkan alanı ayrı olan extrelerde Giriş Tutarı içindir
karsihesapkod_01	nvarchar	Karşı Hesap Kodu	Banka Hesap Hareketinin hangi hesaba gideceği belirtilir.
karsihesapkod_02	nvarchar	Karşı Hesap Kodu _ 02	Banka Hesap Hareketinin Gideceği 02. Hesap Kodu
karsihesapkod_03	nvarchar	Karşı Hesap Kodu _ 03	Banka Hesap Hareketinin Gideceği 03. Hesap Kodu
karsihesapkod_04	nvarchar	Karşı Hesap Kodu _ 04	Banka Hesap Hareketinin Gideceği 04. Hesap Kodu
karsihesapkod_05	nvarchar	Karşı Hesap Kodu _ 05	Banka Hesap Hareketinin Gideceği 05. Hesap Kodu
karsihesapkod_06	nvarchar	Karşı Hesap Kodu _ 06	Banka Hesap Hareketinin Gideceği 06. Hesap Kodu
karsihesapkod_07	nvarchar	Karşı Hesap Kodu _ 07	Banka Hesap Hareketinin Gideceği 07. Hesap Kodu
karsihesapadi_01	nvarchar	Karşı Hesap Adı	Banka Hesap Hareketinin Gideceği 01. Hesap Adı
karsihesapadi_02	nvarchar	Karşı Hesap Adı _ 02	Banka Hesap Hareketinin Gideceği 02. Hesap Adı
karsihesapadi_03	nvarchar	Karşı Hesap Adı _ 03	Banka Hesap Hareketinin Gideceği 03. Hesap Adı
karsihesapadi_04	nvarchar	Karşı Hesap Adı _ 04	Banka Hesap Hareketinin Gideceği 04. Hesap Adı
karsihesapadi_05	nvarchar	Karşı Hesap Adı _ 05	Banka Hesap Hareketinin Gideceği 05. Hesap Adı
karsihesapadi_06	nvarchar	Karşı Hesap Adı _ 06	Banka Hesap Hareketinin Gideceği 06. Hesap Adı
karsihesapadi_07	nvarchar	Karşı Hesap Adı _ 07	Banka Hesap Hareketinin Gideceği 07. Hesap Adı
karsihesaptutar_01	float	Karşı Hesap Tutar	Banka Hesap Hareketinin Gideceği 01. Hesap Tutarı
karsihesaptutar_02	float	Karşı Hesap Tutar _ 02	Banka Hesap Hareketinin Gideceği 02. Hesap Tutarı
karsihesaptutar_03	float	Karşı Hesap Tutar _ 03	Banka Hesap Hareketinin Gideceği 03. Hesap Tutarı
karsihesaptutar_04	float	Karşı Hesap Tutar _ 04	Banka Hesap Hareketinin Gideceği 04. Hesap Tutarı
karsihesaptutar_05	float	Karşı Hesap Tutar _ 05	Banka Hesap Hareketinin Gideceği 05. Hesap Tutarı
karsihesaptutar_06	float	Karşı Hesap Tutar _ 06	Banka Hesap Hareketinin Gideceği 06. Hesap Tutarı
karsihesaptutar_07	float	Karşı Hesap Tutar _ 07	Banka Hesap Hareketinin Gideceği 07. Hesap Tutarı

#### 7 HESAP PLANI ALANLARI

hesapkod_01	nvarchar	Hesap Kodu	Zorunlu Alandır.
hesapadi_01	nvarchar	Hesap Adı	Hesap adı boş olan hesaplar Entegrasyonda Tanımlanan Hesap Olarak Açılacaktır
plantur	int	Hesap Türü	Kebir = 4; Grup = 5; Muavin = 6
kdvoran18	int	Kdv Oran	Kdv Oranı
pin	int	Pin	İşlem OK = 0; EX = -1
konum	int	Merkez - Şube	Merkez Şube Kodu 100000

#### 8 AKTİF STOK KART ALANLARI

pin	int	Pin	{İşlem OK = 0 ; EX = -1}
konum	int	Merkez - Şube	Merkez Ör:{100000}
islemtip	int	Alış - Satış	{Alışlar = 1 ; Satışlar = -1}
stokkod	nvarchar	Stok Kodu	Stok Kodu
barkod1	bigint	Barkodu	Barkodu
stokadi	nvarchar	Stok Adı	Stok Adı
grupkod	int	Stok Grup Kodu	Stok Grup Kodu Ör:{10-001-0001}
stokbirim	int	Stok Birimi	Adet = 1; Kilo = 5; Metre = 19;
IDagirlikbirim	int	Ağırlık Birimi	Adet = 1; Kilo = 5; Metre = 19;
icerik	int	İçerik	Bir Paket İçindeki Miktar Varsa Yazılır
karsihesapkod_01	nvarchar	Renk Adı Geniş Açıklama	İlk Boşluğa Kadar Olan Açıklama Renk Adı Alanına Aktarılacak
karsihesapadi_01	nvarchar	Renk Adı	NULL
karsihesapkod_02	nvarchar	Boyut Adı Geniş Açıklama	İlk Boşluğa Kadar Olan Açıklama Boyut Adı Alanına Aktarılacak
karsihesapadi_02	nvarchar	Boyut Adı	NULL
karsihesapkod_03	nvarchar	Model Adı Geniş Açıklama	İlk Boşluğa Kadar Olan Açıklama Model Adı Alanına Aktarılacak
karsihesapadi_03	nvarchar	Model Adı	NULL
karsihesapkod_04	nvarchar	Stok Nitelik Geniş Açıklama	İlk Boşluğa Kadar Olan Açıklama Stok Nitelik Adı Alanına Aktarılacak
karsihesapadi_04	nvarchar	Stok Nitelik Adı	NULL
karsihesapkod_05	nvarchar	Marka Geniş Açıklama	İlk Boşluğa Kadar Olan Açıklama Marka Adı Alanına Aktarılacak
karsihesapadi_05	nvarchar	Marka Adı	NULL
en	float	En	NULL
boy	float	Boy	NULL
yukseklk	float	Yükseklik	NULL
netagirlik	float	Net Ağırlık	NULL
brutagirlik	float	Brüt Ağırlık	NULL
marka	nvarchar	Marka	NULL

ulkekodu	int	Ülke Kodu	NULL
miktar	float	Miktar	NULL
bfiyat	float	Birim Fiyat	NULL
tutar	float	Stok Tutar	NULL
kdvoran18	int	Kdv Oranı	Kdv Oranı
kdvoran1	int	Kdv Oranı _ 02	Stok Kdv Oranları Farklı Hücrelerde İse 2. Kdv
kdvoran8	int	Kdv Oranı _ 03	Stok Kdv Oranları Farklı Hücrelerde İse 3. Kdv
indiroran1	float	İndirim Oranı 1	NULL
indiroran2	float	İndirim Oranı 2	NULL
indiroran3	float	İndirim Oranı 3	NULL
indiroran4	float	İndirim Oranı 4	NULL
indiroran5	float	İndirim Oranı 5	NULL
karsihesaptutar_01	float	Fiyat 1	NULL
karsihesaptutar_02	float	Fiyat 2	NULL
karsihesaptutar_03	float	Fiyat 3	NULL
karsihesaptutar_04	float	Fiyat 4	NULL
karsihesaptutar_05	float	Fiyat 5	NULL
IDdepoeri	int	Grup Depo Kodu	Grup Depo Kodu Ör:{10-001-0001}
IDdepartman	int	Grup Departman Kodu	Grup Departman Kodu Ör:{10-001-0001}
IDproje hizmet	int	Grup Proje Hizmet Kodu	Grup Proje Hizmet Kodu Ör:{10-001-0001}
IDhazırlayanpersonel	int	Grup Hazırlayan Personel Kodu	Grup Hazırlayan Personel Kodu Ör:{10-001-0001}
IDyükleyenpersonel	int	Grup Yükleyen Personel Kodu	Grup Yükleyen Personel Kodu Ör:{10-001-0001}
IDSiparisalanpersonel	int	Grup Siparişi Alan Personel Kodu	Grup Siparişi Alan Personel Kodu Ör:{10-001-0001}
IDplasiyer	int	Grup Plasiyer Kodu	Grup Plasiyer Kodu Ör:{10-001-0001}
IDadres	int	Grup Adres Kodu	Grup Adres Kodu Ör:{10-001-0001}
IDcari	int	Grup Cari Kodu	Grup Cari Kodu Ör:{10-001-0001}
IDgelirler	int	Grup Gelirler Kodu	Grup Gelirler Kodu Ör:{10-001-0001}
IDgenel	int	Grup Genel Kodu	Grup Genel Kodu Ör:{10-001-0001}
IDistatistik	int	Grup İstatistik Kodu	Grup İstatistik Kodu Ör:{10-001-0001}
IDSatıyeri	int	Grup Satış Yeri Kodu	Grup Satış Yeri Kodu Ör:{10-001-0001}
IDnakliye	int	Grup Nakliye Kodu	Grup Nakliye Kodu Ör:{10-001-0001}
IDkatalog	int	Grup Katalog Kodu	Grup Katalog Kodu Ör:{10-001-0001}
IDpersonel	int	Grup Personel Kodu	Grup Personel Kodu Ör:{10-001-0001}
IDKDVtablo	int	Kdv Tablo No	Kdv Tablo ID {Yoksa Kdv Oranından Buluyor}
IDMUHtablo	int	Muhasebe Tablo No	Muhasebe Tablo ID {Yoksa Kdv Oranından Buluyor}
IDstokfiyat	int	Stok Fiyat ID	NULL
IDdepozito	int	Depozito ID	NULL

#### 9 STOK FİYAT LİSTESİ ALANLARI

islemtip	int	Alış - Satış	{Alışlar = 1 ; Satışlar = -1}
IDstokfiyat	int	Fiyat Grubu	Fiyat Tanımları Gruplar Üzerinden Olur {Default 00,01,02,03,04}
stokkod	nvarchar	Stok Kodu	Stok Kodu
barkod1	bigint	Barkodu	Barkodu
stokadi	nvarchar	Stok Adı	Stok Adı
bfiyat	float	Birim Fiyat	Ürünün TL Fiyatı
kdvoran18	int	Kdv Oranı	Kdv Oranı
stkbruttutar	float	Kdv Dahil TL Fiyat	Ürünün Kdv Dahil Fiyatı
dovizno	int	Döviz No	Döviz Cinsi {TL = 0 ; USD = 1 ; EURO = 2}
dvtutar	float	Döviz Fiyatı	Ürünün Döviz Fiyatı
tutar	float	Kdv Dahil Döviz Fiyat	Ürünün Döviz Kdv Dahil Fiyatı
carikebirkod	int	Cari Kebir Kodu	Müşteri = 120; Satıcı = 320 ;
hesapkodu_01	nvarchar	Cari Kodu	10000 {Yoksa Otomatik Oluşturulur}
hesapadi_01	nvarchar	Cari Unvan	Orka Bilgisayar San Tic
vadetarih	datetime	Vade Tarihi	Fiyatın Son Geçerlilik Tarihi
kdvoran1	int	Kdv Oranı _ 02	Stok Kdv Oranları Farklı Hücrelerde İse 2. Kdv
kdvoran8	int	Kdv Oranı _ 03	Stok Kdv Oranları Farklı Hücrelerde İse 3. Kdv
IDKDVtablo	int	Kdv Tablo No	Kdv Tablo ID {Yoksa Kdv Oranından Buluyor}
IDMUHtablo	int	Muhasebe Tablo No	Muhasebe Tablo ID {Yoksa Kdv Oranından Buluyor}
konum	int	Merkez - Şube	Merkez Ör:{100000}

pin	int	Pin	{işlem OK = 0 ; EX = -1}
<b>10 DEMİRBAŞ AMORTİSMAN DEFTERİ ALANLARI</b>			
cariebirkod	int	Alış Cari Kebir Kodu	Müşteri = 120; Satıcı = 320 ;
hesapkodu_01	nvarchar	Alış Cari Kodu	10000 {Yoksa Otomatik Oluşturulur}
hesapadi_01	nvarchar	Alış Cari Unvan	Orka Bilgisayar San Tic
unvan2	nvarchar	Alış Cari Unvan 2	Ltd Şti
belgetarih	datetime	Alış Belge Tarihi	Demirbaş Alış Tarihi
vadetarih	datetime	Alış Vade Tarihi	Demirbaş Ödeme Tarihi
belgeno	int	Alış Belge No	Belge No
aciklama	nvarchar	Alış Belge Açıklama	Belge Açıklaması
hesaptutar_01	float	Alış Belge Tutarı	Belge Tutarı
karsihesapkod_01	nvarchar	Demirbaş Plan Kodu	Demirbaş Plan Kodu {255 770}
stokkod	nvarchar	Demirbaş Kodu	Demirbaş Kodu
barkod1	bigint	Demirbaş Barkodu	Demirbaş Barkodu
grupkod	int	Demirbaş Grup Kodu	Stok Grup Kodu Ör:{10-001-0001}
stokadi	nvarchar	Demirbaş Adı	NULL
stokekadi	nvarchar	Demirbaş Ek Açıklama	NULL
miktar	float	Alış Miktar	NULL
dovizno	int	Alış Döviz Cinsi	NULL
dvkuru	float	Alış Döviz Kuru	NULL
dvtutar	float	Alış Döviz Tutar	NULL
bfiyat	float	Alış Tutar	NULL
tevkifattip	int	Alış Tevkifat Tipi	NULL
kdvoran18	int	Alış Kdv Oranı	NULL
karsihesaptutar_01	float	DB Envanter	NULL
karsihesaptutar_02	float	DB Amortisman	NULL
karsihesaptutar_03	float	DB Kist Dönem	NULL
karsihesaptutar_04	float	DB Ayrılmayan Amor.	NULL
amoryontem	int	Amortisman Yöntemi	{Normal Yöntem = 1 ; Azalan Bakiye = 2 ; Amortisman Ayırma = 0}
kistdonem	bit	Kist Dönem Uyg.	Evet = 1 ; Hayır = 0
sonyiluygamor	int	Son Yıl Amortisman	Kalan Amortismanı Ayır = 1 ; Oran Üzerinden Ayır = 2
amorhesap	bit	Amor. Hesapla	Evet = 1 ; Hayır = 0
amoryil	int	Amortisman Yıl	Kaç Yıl Amortisman Ayrılacak {5 Yıl}
amororan	float	Amortisman Oranı	Amortisman Oranı
hesapkodu_02	nvarchar	Satış Cari Kodu	Satış Cari Kodu
hesapadi_02	nvarchar	Satış Cari Ünvanı	Satış Cari Ünvanı
hesaptutar_02	float	Satış Tutarı	Satış Tutarı
satistarih	datetime	Satış Belge Tarihi	Satış Belge Tarihi
satisvadetarih	datetime	Satış Vade Tarihi	Satış Vade Tarihi
satisbelgeno	int	Satış Belge No	Satış Belge No
satisaciklama	nvarchar	Satış Açıklama	Satış Açıklama
satistevkifattip	int	Satış Tevkifat Tipi	Satış Tevkifat Tipi
satis_dvcins	int	Satış Döviz Cinsi	Satış Döviz Cinsi
satis_dvkuru	float	Satış Döviz Kuru	Satış Döviz Kuru
satis_dvtutar	float	Satış Döviz Tutar	Satış Döviz Tutar
kdvoran8	int	Satış Kdv Oranı	Satış Kdv Oranı
karfonaaktar	bit	Satış Kar Fona Aktar	Satış Karı Fonda Takip Edilecekse
fonsonkullantarih	datetime	Satış Fon Son Kul. Tarih	Satış Fon Son Kul. Tarih
IDdepoeri	int	Grup Depo Kodu	Grup Depo Kodu Ör:{10-001-0001}
IDdepartman	int	Grup Departman Kodu	Grup Departman Kodu Ör:{10-001-0001}
IDproje hizmet	int	Grup Proje Hizmet Kodu	Grup Proje Hizmet Kodu Ör:{10-001-0001}
IDhazirlayanpersonel	int	Grup Hazırlayan Personel Kodu	Grup Hazırlayan Personel Kodu Ör:{10-001-0001}
IDyukleyenpersonel	int	Grup Yükleyen Personel Kodu	Grup Yükleyen Personel Kodu Ör:{10-001-0001}
IDSiparisanpersonel	int	Grup Siparişi Alan Personel Kodu	Grup Siparişi Alan Personel Kodu Ör:{10-001-0001}
IDplasiyer	int	Grup Plasiyer Kodu	Grup Plasiyer Kodu Ör:{10-001-0001}
IDadres	int	Grup Adres Kodu	Grup Adres Kodu Ör:{10-001-0001}
IDcari	int	Grup Cari Kodu	Grup Cari Kodu Ör:{10-001-0001}
IDgelirler	int	Grup Gelirler Kodu	Grup Gelirler Kodu Ör:{10-001-0001}

IDgenel	int	Grup Genel Kodu	Grup Genel Kodu Ör:{10-001-0001}
IDstatistik	int	Grup İstatistik Kodu	Grup İstatistik Kodu Ör:{10-001-0001}
IDSatısyeri	int	Grup Satış Yeri Kodu	Grup Satış Yeri Kodu Ör:{10-001-0001}
IDnakliye	int	Grup Nakliye Kodu	Grup Nakliye Kodu Ör:{10-001-0001}
IDkatalog	int	Grup Katalog Kodu	Grup Katalog Kodu Ör:{10-001-0001}
IDpersonel	int	Grup Personel Kodu	Grup Personel Kodu Ör:{10-001-0001}
konum	int	Merkez - Şube	Merkez Ör:{100000}
pin	int	Pin	{İşlem OK = 0 ; EX = -1}

#### 11 MİZAN ALANLARI (MUHASEBE FİŞİ TRANSFER İÇİN)

pin	int	Pin	İşlem OK = 0; EX = -1
konum	int	Merkez - Şube	Merkez - Şube Kodu Örnek 100000
fistarih	datetime	Fiş Tarihi	Mizanın Oluşturulacağı Fiş Tarihi {İlgili Dönemde Değilse Silinir}
fistip	int	Fiş Tipi	Mizan Fiş Tipi Açılış = 01 ; Mahsup = 04; Kapanış = 06
fisno	int	Fiş No	Fiş veya Yevmiye No Olabilir
fisaciklama	nvarchar	Fiş Açıklaması	Mizan Fiş Açıklaması
hesapkodu_01	nvarchar	Hesap Kodu	Hesap Kodu Zorunlu Alandır.
hesapadi_01	nvarchar	Hesap Adı	Hesap adı boş olan hesaplar Entegrasyonda Tanımlanan Hesap Olarak Açılacaktır
belgetarih	datetime	Belge Tarihi	Mizan Belge Tarihi
vadetarih	datetime	Vade Tarihi	Mizan Vade Tarihi boşsa Belge Tarihi alınacaktır.
belgeno	int	Belge No	Mizan Belge No
aciklama	nvarchar	Açıklama	Açıklama
borctutar	float	Borç Tutar	Borç Bakiye
alactutar	float	Alacak Tutar	Alacak Bakiye
hesaptutar_01	float	Tutar	Bakiye Tek Olan Mizanlar İçin Kullanılacaktır.
borcalacak	int	Borç - Alacak	Hangi duruma göre borç veya alacak yazılacağı tespit edilir.

#### 13 PERSONEL KİMLİK ALANLARI

tckimliknr	nvarchar	TC Kimlik No	11 Hane Olmak Zorundadır. Değilse Transfer Edilmez!
adi	nvarchar	Adı	Nüfus Bilgilerinden Adı Belirtiniz.
soyadi	nvarchar	Soyadı	Nüfus Bilgilerinden Soyadı Belirtiniz.
adisoyadi	nvarchar	Adı - Soyadı	Nüfus Bilgilerinden Adı ve Soyadı Tek Hücrede İse Belirtiniz.
babaadi	nvarchar	Baba Adı	Baba Adını Belirtiniz.
anaadi	nvarchar	Ana Adı	Ana Adını Belirtiniz.
dogumyeri	nvarchar	Doğum Yeri	Nüfus Bilgilerinden Doğum Yerini Belirtiniz.
dogumtarihi	datetime	Doğum Tarihi	Nüfus Bilgilerinden Doğum Tarihini Belirtiniz.
medenihali	int	Medeni Hali	Medeni Halini Belirtiniz.
oncekisoyadi	nvarchar	Önceki Soyadı	Nüfus Bilgilerinden Önceki Soyadını Belirtiniz.
cinsiyeti	int	Cinsiyeti	Cinsiyetini Belirtiniz.
dini	nvarchar	Dini	Dinini Belirtiniz.
kangrubu	nvarchar	Kan Grubu	Kan Grubunu Belirtiniz.
dogumilcekodu	int	Doğum İlçe Kodu	Doğum İlçe Kodunu Belirtiniz.
dogumil	nvarchar	Doğum İli	Doğum İlini Belirtiniz.
dogumilce	nvarchar	Doğum İlçe	Doğum İlçesini Belirtiniz.
dogummahallekoy	nvarchar	Mahalle Köy	Mahalle - Köyünü Belirtiniz.
perserino	nvarchar	Seri No	Nüfus Bilgilerinden Seri No Belirtiniz.
persirano	nvarchar	Sıra No	Nüfus Bilgilerinden Sıra No Belirtiniz.
ciltno	nvarchar	Cilt No	Nüfus Bilgilerinden Cilt No Belirtiniz.
ailesirano	nvarchar	Aile Sıra No	Nüfus Bilgilerinden Aile Sıra No Belirtiniz.
kutukno	nvarchar	Kütük No	Nüfus Bilgilerinden Kütük No Belirtiniz.
verildigiyer	nvarchar	Verildiği Yer	Nüfus Bilgilerinden Verildiği Yeri Belirtiniz.
verilisedeni	nvarchar	Veriliş Nedeni	Nüfus Bilgilerinden Veriliş Nedenini Belirtiniz.
kayittarihi	datetime	Kayıt Tarihi	Nüfus Bilgilerinden Kayıt Tarihini Belirtiniz.
kayitno	nvarchar	Kayıt No	Nüfus Bilgilerinden Kayıt No Belirtiniz.
uyrugu	nvarchar	Uyruğu	Uyruğunu Belirtiniz.
vergidairekod	int	Vergi Daire Kodu	Vergi Daire Kodunu Belirtiniz.
vergidaiesi	nvarchar	Vergi Dairesi	Vergi Dairesini Belirtiniz.
vergino	nvarchar	Vergi No	Vergi No Belirtiniz.
ehliyet tarihi	datetime	Ehliyet Tarihi	Ehliyet Tarihini Belirtiniz.



ehliyetno	nvarchar	Ehliyet No	Ehliyet No Belirtiniz.
ehliyetsinifi	nvarchar	Ehliyet Sınıfı	Ehliyet Sınıfını Belirtiniz.
askerlikdurumu	nvarchar	Askerlik Durumu	Askerlik Durumunu Belirtiniz.
askerlikbastarihi	datetime	Askerlik Başlangıç Tarihi	Askerlik Başlangıç Tarihi Belirtiniz.
askerlikbittarihi	datetime	Askerlik Bitiş Tarihi	Askerlik Bitiş Tarihi Belirtiniz.
emeklioldugukurum	nvarchar	Emekli Olduğu Kurum	Emekli Olduğu Kurumu Belirtiniz.
emekliliktarihi	datetime	Emeklilik Tarihi	Emeklilik Tarihi Belirtiniz.
emeklino	nvarchar	Emekli No	Emekli No Belirtiniz.
eski sgk sicil no	nvarchar	SGK Sicil No	SGK Sicil No Belirtiniz.
cd	nvarchar	CD	CD Belirtiniz.
sacrengi	nvarchar	Saç Rengi	Saç Rengi Belirtiniz.
gozrengi	nvarchar	Göz Rengi	Göz Rengi Belirtiniz.
boyu	int	Boy	Boy Belirtiniz.
ayakkabino	int	Ayakkabı No	Ayakkabı No Belirtiniz.
kilo	int	Kilo	Kilo Belirtiniz.
evsizemiat	bit	Ev Size Mi Ait	Ev Size Mi Ait Belirtiniz.
tasindiginiztarih	datetime	Taşındığınız Tarih	Taşındığınız Tarih Belirtiniz.
aracinizvarmi	bit	Aracınız Var mı?	Aracınız Var mı Belirtiniz.
aracplakasi	nvarchar	Araç Plakası	Araç Plakası Belirtiniz.
bedenolcugogus	int	Beden Ölçüsü Göğüs	Beden Ölçüsü Göğüs Belirtiniz.
bedenolcubel	int	Beden Ölçüsü Bel	Beden Ölçüsü Bel Belirtiniz.
bedenolcubasen	int	Beden Ölçüsü Basen	Beden Ölçüsü Basen Belirtiniz.
not1	nvarchar	Not 1	Not 1 Belirtiniz.
not2	nvarchar	Not 2	Not 2 Belirtiniz.
baglitckimliknr	nvarchar	TC Kimlik No Bağlı Olduğu	Bağlı Olduğu Kişinin TC Kimlik Nosunu Belirtiniz.
yakinderecesi	int	Yakınlık Derecesi	Yakınlık Derecesini Belirtiniz.
esdurumu	int	Eş Durumu	Eş Çalışma ve Gelir Durumunu Belirtiniz.
cocukdurumu	int	Çocuk Durumu	Çocuk Yakınlık Derecesini Belirtiniz.
orkaprogramno	int	Orka Program No	Özel Olarak Kimliklere Verilen No.
kimliktipi	int	Kimlik Tipi	Personel, Yakın veya CV Olduğunu Belirtiniz.

#### 14 PERSONEL ADRESLERİ ALANLARI

tckimliknr	nvarchar	TC Kimlik No	Nüfus Bilgilerinden TC Kimlik No Belirtiniz.
adi	nvarchar	Adı	Nüfus Bilgilerinden Adı Belirtiniz.
soyadi	nvarchar	Soyadı	Nüfus Bilgilerinden Soyadı Belirtiniz.
adisoyadi	nvarchar	Adı - Soyadı	Nüfus Bilgilerinden Adı ve Soyadı Tek Hücrede İse Belirtiniz.
adresno	int	Adres No	Personelin Birden Fazla Adresi Olursa {00,01,02}
adres1	nvarchar	Adres 1	Kurbağalıdere Cad Aliferruh Sk
adres2	nvarchar	Adres 2	Sevencan Apt No 17/19
kapino	nvarchar	Kapı No	No 17/19
daireno	nvarchar	Daire No	No 5
postakod	int	Posta Kodu	NULL
ilcekodu	int	İlçe Kodu	NULL
semt	nvarchar	Semt	Hasanpaşa
ilce	nvarchar	İlçe	Kadıköy
il	nvarchar	İl	İstanbul
tel1	nvarchar	Tel 1	0216 330 83 50
tel2	nvarchar	Tel 2	0216 330 83 51
gsm	nvarchar	Gsm	0532 411 ...
fax	nvarchar	Fax	0216 449 16 97
eposta	nvarchar	E-Posta	orka@orka.com.tr
webadres	nvarchar	Web Adresi	www.orka.com.tr

#### 15 PERSONEL EĞİTİM BİLGİLERİ ALANLARI

tckimliknr	nvarchar	TC Kimlik No	Nüfus Bilgilerinden TC Kimlik No Belirtiniz.
adi	nvarchar	Adı	Nüfus Bilgilerinden Adı Belirtiniz.
soyadi	nvarchar	Soyadı	Nüfus Bilgilerinden Soyadı Belirtiniz.
adisoyadi	nvarchar	Adı - Soyadı	Nüfus Bilgilerinden Adı ve Soyadı Tek Hücrede İse Belirtiniz.
ogrenimdurumu	nvarchar	Öğrenim Durumu	NULL

okuladi	nvarchar	Okul Adı	NULL
sinif	int	Sınıfı	NULL
baslangictarihi	datetime	Başlangıç Tarihi	NULL
bitistarihi	datetime	Bitiş Tarihi	NULL
yabancidili	nvarchar	Yabancı Dili	NULL
referans1adi	nvarchar	Referans Adı	NULL
referans2adi	nvarchar	Referans 2 Adı	NULL
referans1telno	nvarchar	Referans Telefon No	NULL
referans2telno	nvarchar	Referans 2 Telefon No	NULL
webadres	nvarchar	Web Adresi	NULL
notortalamas	float	Not Ortalaması	NULL

#### 16 PERSONELİN ÇALIŞTIĞI YER TANIM ALANLARI

tckimliknr	nvarchar	TC Kimlik No	Nüfus Bilgilerinden TC Kimlik No Belirtiniz.
adisoyadi	nvarchar	Adı - Soyadı	Nüfus Bilgilerinden Adı ve Soyadı Tek Hücrede İse Belirtiniz.
adi	nvarchar	Adı	Nüfus Bilgilerinden Adı Belirtiniz.
soyadi	nvarchar	Soyadı	Nüfus Bilgilerinden Soyadı Belirtiniz.
isyeriadi	nvarchar	İşyeri Adı	NULL
baslangictarihi	datetime	Başlangıç Tarihi	NULL
bitistarihi	datetime	Bitiş Tarihi	NULL
referans1adi	nvarchar	Referans Adı	NULL
referans2adi	nvarchar	Referans 2 Adı	NULL
referans1telno	nvarchar	Referans Telefon No	NULL
referans2telno	nvarchar	Referans 2 Telefon No	NULL
webadres	nvarchar	Web Adresi	NULL
sonucreti	float	Aylık Ücreti	NULL

#### 17 ÇALIŞAN PERSONELLERİN İŞE GİRİŞ - ÇIKIŞ BİLGİLERİ ALANLARI

konum	int	Merkez - Şube	Merkez - Şube Kodu. Örnek 100000
tckimliknr	nvarchar	TC Kimlik No	11 Hane Olmak Zorundadır. Değilse Transfer Edilmez!
adi	nvarchar	Adı	Nüfus Bilgilerinden Adı Belirtiniz.
soyadi	nvarchar	Soyadı	Nüfus Bilgilerinden Soyadı Belirtiniz.
adisoyadi	nvarchar	Adı - Soyadı	Nüfus Bilgilerinden Adı ve Soyadı Tek Hücrede İse Belirtiniz.
bolumplankod	nvarchar	Bölüm Kodu	Bölüm Kodunu Belirtiniz.
belbilkodu	nvarchar	Belge Bildirim Türü	Belge Bildirim Türü Belirtiniz.
tabsigkodu	nvarchar	Tabi Old. Sig.	Tabi Old. Sig. Belirtiniz.
yenitabsigkodu	nvarchar	Teşvik Sonrası Tab. Old. Sig.	Teşvik Sonrası Tab. Old. Sig. Belirtiniz.
tesvikbaslatarihi	datetime	Teşvik Başlangıç Tarihi	Teşvik Başlangıç Tarihini Belirtiniz.
argedoktoratipi	int	Ar-Ge Doktora Tipi	Ar-Ge Doktora Tipini Belirtiniz.
isegiristarihi	datetime	İşe Giriş Tarihi	İşe Giriş Tarihini Belirtiniz.
isdencikistarihi	datetime	İşten Çıkış Tarihi	İşten Çıkış Tarihini Belirtiniz.
sgkisdencikis	int	SGK Çıkış Nedeni	SGK Çıkış Nedenini Belirtiniz.
iskurisdencikis	int	İŞKUR Çıkış Nedeni	İŞKUR Çıkış Nedenini Belirtiniz.
calbolisdencikis	int	ÇAL-BÖL Çıkış Nedeni	ÇAL-BÖL Çıkış Nedenini Belirtiniz.
ucretcinsi	int	Ücret Cinsi	Ücret Cinsini Belirtiniz.
ucrettipi	int	Ücret Tipi	Ücret Tipini Belirtiniz.
agihesaptipi	int	AGİ Hesaplama Tipi	AGİ Hesaplama Tipini Belirtiniz.
puantajtipi	int	Puantaj Tipi	Puantaj Tipini Belirtiniz.
gelirvergisinetabi	bit	Gelir Vergisine Tabi	Gelir Vergisine Tabi Durumunu Belirtiniz.
damgavergisinetabi	bit	Damga Vergisine Tabi	Damga Vergisine Tabi Durumunu Belirtiniz.
kidembaslatarihi	datetime	Kıdem Başlangıç Tarihi	Kıdem Başlangıç Tarihini Belirtiniz.
kidemtazminatgunu	int	Kıdem Tazminatı Günü	Kıdem Tazminatı Günü Belirtiniz.
vardiyagrup	int	Vardiya Grup	Vardiya Grubunu Belirtiniz.
vardiyano	int	Vardiya No	Vardiya Nosunu Belirtiniz.
calismayeri	int	Çalışma Yeri	Çalışma Yerini Belirtiniz.
sgkmeslekkodu	nvarchar	SGK Meslek Kodu	SGK Meslek Kodunu Belirtiniz.
sozlesmedurumu	int	Sözleşme Durumu	Sözleşme Durumunu Belirtiniz.
kanunidurumu	int	Kanuni Durumu	Kanuni Durumunu Belirtiniz.
istihdamdurumu	int	İstihdam Durumu	İstihdam Durumunu Belirtiniz.

yeraltindacalisin	bit	Yer Altında Çalışan	Yer Altında Çalışma Durumunu Belirtiniz.
ozelguvenlik	bit	Özel Güvenlik	Özel Güvenlik Firmasında Bir Fiil Çalışırsa.
personelkartno	nvarchar	Personel Kart No	Personel Kart Nosunu Belirtiniz.
meslekgrubu	int	Meslek Grubu	Meslek Grubunu Belirtiniz.
personelplankod	nvarchar	Personel Plan Kodu	Personel Plan Kodunu Belirtiniz.
isgorevtanimi	nvarchar	Görev Tanımı	Görev Tanımını Belirtiniz.
uyeoldugusendika	nvarchar	Üye Olduğu Sigorta	Üye Olduğu Sigorta Belirtiniz.
sozlesmebitistarihi	datetime	Sözleşme Bitiş Tarihi	Sözleşme Bitiş Tarihini Belirtiniz.
ucreti	float	Ücreti	Sözleşme Ücretini Belirtiniz.
denemesuresi	int	Deneme Süresi	Deneme Süresini Belirtiniz.
girisbildirimiyap	bit	Giriş Bildirimi Yapıldı	Giriş Bildirimi Yapıldımı Belirtiniz.
cikisbildirimiyap	bit	Çıkış Bildirimi Yapıldı	Çıkış Bildirimi Yapıldımı Belirtiniz.
firmabankaplankod	nvarchar	Firma Banka Hesap Kodu	Firma Banka Hesap Kodu
bankakod	nvarchar	Banka Kodu	Banka Kodunu Belirtiniz.
bankasubenr	nvarchar	Şube No	Banka Şube Nosunu Belirtiniz.
bankasubeadı	nvarchar	Şube Adı	Banka Şube Adını Belirtiniz.
bankahesapnr	nvarchar	Hesap No	Banka Hesap Nosunu Belirtiniz.
bankaibanno	nvarchar	IBAN No	IBAN Nosunu Belirtiniz.
pin	int	Pin	İşlem OK = 0 ; EX = -1
IDdepoeri	int	Grup Depo Yeri	Depo Yeri Kodu Ör:{10-001-0001}
IDdepartman	int	Grup Departman	Departman Kodu Ör:{10-001-0001}
IDproje hizmet	int	Grup Proje Hizmet	Proje Hizmet Kodu Ör:{10-001-0001}
IDplasiyer	int	Grup Plasiyer	Plasiyer Kodu Ör:{10-001-0001}
IDadres	int	Grup Adres	Adres Kodu Ör:{10-001-0001}
IDcari	int	Grup Cari	Cari Kodu Ör:{10-001-0001}
IDgelirler	int	Grup Gelirler	Gelirler Kodu Ör:{10-001-0001}
IDgenel	int	Grup Genel	Genel Kodu Ör:{10-001-0001}
IDistatistik	int	Grup İstatistik	İstatistik Kodu Ör:{10-001-0001}
IDSatıyeri	int	Grup Satış Yeri	Satış Yeri Kodu Ör:{10-001-0001}
IDnakliye	int	Grup Nakliye	Nakliye Kodu Ör:{10-001-0001}
IDkatalog	int	Grup Katalog	Katalog Kodu Ör:{10-001-0001}
IDpersonel	int	Grup Personel	Personel Kodu Ör:{10-001-0001}

#### 18 SERBEST PUANTAJ VE MAAŞ ALANLARI

pin	int	Pin	İşlem OK = 0 ; EX = -1
konum	int	Merkez - Şube	Merkez - Şube Kodu. Örnek 100000
personelkartno	int	Personel Kart No	Personel Kart Nosunu Belirtiniz.
tckimliknr	nvarchar	TC Kimlik No	Nüfus Bilgilerinden TC Kimlik No Belirtiniz.
adi	nvarchar	Adı	Nüfus Bilgilerinden Adı Belirtiniz.
soyadi	nvarchar	Soyadı	Nüfus Bilgilerinden Soyadı Belirtiniz.
adisoyadi	nvarchar	Adı - Soyadı	Nüfus Bilgilerinden Adı ve Soyadı Tek Hücrede İse Belirtiniz.
isegiristarihi	datetime	İşe Giriş Tarihi	İşe Giriş Tarihini Belirtiniz.
isdencikistarihi	datetime	İşten Çıkış Tarihi	İşten Çıkış Tarihini Belirtiniz.
calisilangun	float	Çalışılan Gün	Çalışılan Gün Sayısını Belirtiniz.
haftatatilgun	float	Hafta Tatil Gün	Hafta Tatil Gün Sayısını Belirtiniz.
resmitatilgun	float	Resmi Tatil Gün	Resmi Tatil Gün Sayısını Belirtiniz.
bayramtatilgun	float	Bayram Tatil Gün	Bayram Tatil Gün Sayısını Belirtiniz.
idaritatilgun	float	İdari Tatil Gün	İdari Tatil Gün Sayısını Belirtiniz.
yillikizingun	float	Yıllık İzin Gün	Yıllık İzin Gün Sayısını Belirtiniz.
mazeretizingun	float	Mazeret İzin Gün	Mazeret İzin Gün Sayısını Belirtiniz.
ucretsizingun	float	Ücretsiz İzin Gün	Ücretsiz İzin Gün Sayısını Belirtiniz.
gelmedigigun	float	Gelmediği Gün	Gelmediği Gün Sayısını Belirtiniz.
calismadigigun	float	Çalışmadığı Gün	Çalışmadığı Gün Sayısını Belirtiniz.
istirahatgun	float	İstirahat Gün	İstirahat Gün Sayısını Belirtiniz.
hesap1	float	Mesai Saati 1	1. Mesai Saatini Belirtiniz.
hesap2	float	Mesai Saati 2	2. Mesai Saatini Belirtiniz.
hesap3	float	Mesai Saati 3	3. Mesai Saatini Belirtiniz.
hesap4	float	Mesai Saati 4	4. Mesai Saatini Belirtiniz.
hesap5	float	Mesai Saati 5	5. Mesai Saatini Belirtiniz.

aylikucret	float	Aylık Maaş	Aylık Maaş Tutarını Belirtiniz.
sendika	float	Sendika	Sendika Tutarını Belirtiniz.
nafaka	float	Nafaka	Nafaka Tutarını Belirtiniz.
icra	float	İcra	İcra Tutarını Belirtiniz.
borc	float	Borç	Borç Tutarını Belirtiniz.
avans	float	Avans	Avans Tutarını Belirtiniz.
kasakesinti	float	Kasa Kesintisi	Kasa Kesintisi Tutarını Belirtiniz.
yemekbilet	float	Yemek Bilet	Yemek Bilet Tutarını Belirtiniz.
gelirtutar_5110	float	Asıl Ücret Tutarı	Asıl Ücret Tutarını Belirtiniz.
gelirtutar_5210	float	Fazla Mesai Tutarı	Fazla Mesai Tutarını Belirtiniz.
gelirtutar_5211	float	İkramiye Tutarı	İkramiye Tutarını Belirtiniz.
gelirtutar_5212	float	Gece Zammı Tutarı	Gece Zammı Tutarını Belirtiniz.
gelirtutar_5213	float	İş Riski Zammı Tutarı	İş Riski Zammı Tutarını Belirtiniz.
gelirtutar_5214	float	İzin Harçlığı Tutarı	İzin Harçlığı Tutarını Belirtiniz.
gelirtutar_5215	float	Bayram Yardım/Hrç. Tutarı	Bayram Yardım/Hrç. Tutarını Belirtiniz.
gelirtutar_5216	float	Yıllık İzin Ücreti Tutarı	Yıllık İzin Ücreti Tutarını Belirtiniz.
gelirtutar_5217	float	Yurt İçi Harcırah Tutarı	Yurt İçi Harcırah Tutarını Belirtiniz.
gelirtutar_5218	float	Yurt Dışı Harcırah Tutarı	Yurt Dışı Harcırah Tutarını Belirtiniz.
gelirtutar_5219	float	Elden Tebliğ Ücret Tutarı	Elden Tebliğ Ücret Tutarını Belirtiniz.
gelirtutar_5220	float	İptal--Vek.Ücreti Tutarı	İptal--Vek.Ücreti Tutarını Belirtiniz.
gelirtutar_5310	float	Aile Yardımı Tutarı	Aile Yardımı Tutarını Belirtiniz.
gelirtutar_5311	float	Çocuk Yardımı Tutarı	Çocuk Yardımı Tutarını Belirtiniz.
gelirtutar_5312	float	Yemek (Bilet) Tutarı	Yemek (Bilet) Tutarını Belirtiniz.
gelirtutar_5313	float	Yemek (Nakit) Tutarı	Yemek (Nakit) Tutarını Belirtiniz.
gelirtutar_5314	float	Taşıt/Yol (Nakit) Tutarı	Taşıt/Yol (Nakit) Tutarını Belirtiniz.
gelirtutar_5315	float	Eğitim Öğretim Tutarı	Eğitim Öğretim Tutarını Belirtiniz.
gelirtutar_5316	float	Yakacak (Nakit) Tutarı	Yakacak (Nakit) Tutarını Belirtiniz.
gelirtutar_5317	float	Giyecek (Nakit) Tutarı	Giyecek (Nakit) Tutarını Belirtiniz.
gelirtutar_5318	float	Elbise Bedeli Tutarı	Elbise Bedeli Tutarını Belirtiniz.
gelirtutar_5319	float	Konut (Nakit) Tutarı	Konut (Nakit) Tutarını Belirtiniz.
gelirtutar_5320	float	Konut Lojman Tutarı	Konut Lojman Tutarını Belirtiniz.
gelirtutar_5321	float	İstirahat Yardımı Tutarı	İstirahat Yardımı Tutarını Belirtiniz.
gelirtutar_5322	float	Yolluk Tutarı	Yolluk Tutarını Belirtiniz.
gelirtutar_5323	float	Tabii Afet Tutarı	Tabii Afet Tutarını Belirtiniz.
gelirtutar_5324	float	Sağlık Yardımı Tutarı	Sağlık Yardımı Tutarını Belirtiniz.
gelirtutar_5325	float	Sos.Yardım Zammı Tutarı	Sos.Yardım Zammı Tutarını Belirtiniz.
gelirtutar_5326	float	Erzak (Nakit) Tutarı	Erzak (Nakit) Tutarını Belirtiniz.
gelirtutar_5410	float	Kasa Tazminatı Tutarı	Kasa Tazminatı Tutarını Belirtiniz.
gelirtutar_5411	float	Makam Tazminatı Tutarı	Makam Tazminatı Tutarını Belirtiniz.
gelirtutar_5412	float	İhbar Tazminatı Tutarı	İhbar Tazminatı Tutarını Belirtiniz.
gelirtutar_5413	float	Kıdem Tazminatı Tutarı	Kıdem Tazminatı Tutarını Belirtiniz.
gelirtutar_5414	float	Uçuş Tazminatı Tutarı	Uçuş Tazminatı Tutarını Belirtiniz.
gelirtutar_5415	float	Vekalet Ücreti Tutarı	Vekalet Ücreti Tutarını Belirtiniz.
gelirtutar_5510	float	Doğum Yardımı Tutarı	Doğum Yardımı Tutarını Belirtiniz.
gelirtutar_5511	float	Evlenme Yardımı Tutarı	Evlenme Yardımı Tutarını Belirtiniz.
gelirtutar_5512	float	Yılbaşı İkramiyesi Tutarı	Yılbaşı İkramiyesi Tutarını Belirtiniz.
gelirtutar_5513	float	Askerlik Yardımı Tutarı	Askerlik Yardımı Tutarını Belirtiniz.
gelirtutar_5514	float	Ölüm Yardımı Tutarı	Ölüm Yardımı Tutarını Belirtiniz.
gelirtutar_5515	float	Temsil Ödeneği Tutarı	Temsil Ödeneği Tutarını Belirtiniz.
gelirtutar_5516	float	Jübile İkramiyesi Tutarı	Jübile İkramiyesi Tutarını Belirtiniz.
gelirtutar_5517	float	Kardan hisse ücret Tutarı	Kardan hisse ücret Tutarını Belirtiniz.
gelirtutar_5518	float	Toplu Söz.Zam Far. Tutarı	Toplu Söz.Zam Far. Tutarını Belirtiniz.
gelirtutar_5519	float	Temettü İkramiyesi Tutarı	Temettü İkramiyesi Tutarını Belirtiniz.
gelirtutar_5520	float	Teşvik İkramiyesi Tutarı	Teşvik İkramiyesi Tutarını Belirtiniz.
gelirtutar_5521	float	Satış Primi Tutarı	Satış Primi Tutarını Belirtiniz.
gelirtutar_5522	float	Primler Tutarı	Primler Tutarını Belirtiniz.
gelirtutar_5523	float	Akord Ücreti Tutarı	Akord Ücreti Tutarını Belirtiniz.
gelirtutar_5524	float	Sorumluluk Zammı Tutarı	Sorumluluk Zammı Tutarını Belirtiniz.
gelirtutar_5525	float	Yemek/Erzak (Aynı) Tutarı	Yemek/Erzak (Aynı) Tutarını Belirtiniz.

gelirtutar_5526	float	Taşıt/Servis(Ayni) Tutarı	Taşıt/Servis(Ayni) Tutarını Belirtiniz.
gelirtutar_5527	float	Sağlık (Ayni) Tutarı	Sağlık (Ayni) Tutarını Belirtiniz.
gelirtutar_5528	float	Yakacak (Ayni) Tutarı	Yakacak (Ayni) Tutarını Belirtiniz.
gelirtutar_5529	float	Giyecek (Ayni) Tutarı	Giyecek (Ayni) Tutarını Belirtiniz.
gelirtutar_5590	float	BES (Bireysel Emeklilik) Tutarı	BES (Bireysel Emeklilik) Tutarını Belirtiniz.
gelirtipi_5110	int	Asıl Ücret Tipi	Asıl Ücret Tipini Belirtiniz.
gelirtipi_5210	int	Fazla Mesai Tipi	Fazla Mesai Tipini Belirtiniz.
gelirtipi_5211	int	İkramiye Tipi	İkramiye Tipini Belirtiniz.
gelirtipi_5212	int	Gece Zammı Tipi	Gece Zammı Tipini Belirtiniz.
gelirtipi_5213	int	İş Riski Zammı Tipi	İş Riski Zammı Tipini Belirtiniz.
gelirtipi_5214	int	İzin Harçlığı Tipi	İzin Harçlığı Tipini Belirtiniz.
gelirtipi_5215	int	Bayram Yardım/Hrç. Tipi	Bayram Yardım/Hrç. Tipini Belirtiniz.
gelirtipi_5216	int	Yıllık İzin Ücreti Tipi	Yıllık İzin Ücreti Tipini Belirtiniz.
gelirtipi_5217	int	Yurt İçi Harcırah Tipi	Yurt İçi Harcırah Tipini Belirtiniz.
gelirtipi_5218	int	Yurt Dışı Harcırah Tipi	Yurt Dışı Harcırah Tipini Belirtiniz.
gelirtipi_5219	int	Elden Tebliğ Ücret Tipi	Elden Tebliğ Ücret Tipini Belirtiniz.
gelirtipi_5220	int	İptal--Vek.Ücreti Tipi	İptal--Vek.Ücreti Tipini Belirtiniz.
gelirtipi_5310	int	Aile Yardımı Tipi	Aile Yardımı Tipini Belirtiniz.
gelirtipi_5311	int	Çocuk Yardımı Tipi	Çocuk Yardımı Tipini Belirtiniz.
gelirtipi_5312	int	Yemek (Bilet) Tipi	Yemek (Bilet) Tipini Belirtiniz.
gelirtipi_5313	int	Yemek (Nakit) Tipi	Yemek (Nakit) Tipini Belirtiniz.
gelirtipi_5314	int	Taşıt/Yol (Nakit) Tipi	Taşıt/Yol (Nakit) Tipini Belirtiniz.
gelirtipi_5315	int	Eğitim Öğretim Tipi	Eğitim Öğretim Tipini Belirtiniz.
gelirtipi_5316	int	Yakacak (Nakit) Tipi	Yakacak (Nakit) Tipini Belirtiniz.
gelirtipi_5317	int	Giyecek (Nakit) Tipi	Giyecek (Nakit) Tipini Belirtiniz.
gelirtipi_5318	int	Elbise Bedeli Tipi	Elbise Bedeli Tipini Belirtiniz.
gelirtipi_5319	int	Konut (Nakit) Tipi	Konut (Nakit) Tipini Belirtiniz.
gelirtipi_5320	int	Konut Lojman Tipi	Konut Lojman Tipini Belirtiniz.
gelirtipi_5321	int	İstirahat Yardımı Tipi	İstirahat Yardımı Tipini Belirtiniz.
gelirtipi_5322	int	Yolluk Tipi	Yolluk Tipini Belirtiniz.
gelirtipi_5323	int	Tabii Afet Tipi	Tabii Afet Tipini Belirtiniz.
gelirtipi_5324	int	Sağlık Yardımı Tipi	Sağlık Yardımı Tipini Belirtiniz.
gelirtipi_5325	int	Sos.Yardım Zammı Tipi	Sos.Yardım Zammı Tipini Belirtiniz.
gelirtipi_5326	int	Erzak (Nakit) Tipi	Erzak (Nakit) Tipini Belirtiniz.
gelirtipi_5410	int	Kasa Tazminatı Tipi	Kasa Tazminatı Tipini Belirtiniz.
gelirtipi_5411	int	Makam Tazminatı Tipi	Makam Tazminatı Tipini Belirtiniz.
gelirtipi_5412	int	İhbar Tazminatı Tipi	İhbar Tazminatı Tipini Belirtiniz.
gelirtipi_5413	int	Kıdem Tazminatı Tipi	Kıdem Tazminatı Tipini Belirtiniz.
gelirtipi_5414	int	Uçuş Tazminatı Tipi	Uçuş Tazminatı Tipini Belirtiniz.
gelirtipi_5415	int	Vekalet Ücreti Tipi	Vekalet Ücreti Tipini Belirtiniz.
gelirtipi_5510	int	Doğum Yardımı Tipi	Doğum Yardımı Tipini Belirtiniz.
gelirtipi_5511	int	Evlenme Yardımı Tipi	Evlenme Yardımı Tipini Belirtiniz.
gelirtipi_5512	int	Yılbaşı İkramiyesi Tipi	Yılbaşı İkramiyesi Tipini Belirtiniz.
gelirtipi_5513	int	Askerlik Yardımı Tipi	Askerlik Yardımı Tipini Belirtiniz.
gelirtipi_5514	int	Ölüm Yardımı Tipi	Ölüm Yardımı Tipini Belirtiniz.
gelirtipi_5515	int	Temsil Ödeneği Tipi	Temsil Ödeneği Tipini Belirtiniz.
gelirtipi_5516	int	Jübile İkramiyesi Tipi	Jübile İkramiyesi Tipini Belirtiniz.
gelirtipi_5517	int	Kardan hisse ücret Tipi	Kardan hisse ücret Tipini Belirtiniz.
gelirtipi_5518	int	Toplu Söz.Zam Far. Tipi	Toplu Söz.Zam Far. Tipini Belirtiniz.
gelirtipi_5519	int	Temettü İkramiyesi Tipi	Temettü İkramiyesi Tipini Belirtiniz.
gelirtipi_5520	int	Teşvik İkramiyesi Tipi	Teşvik İkramiyesi Tipini Belirtiniz.
gelirtipi_5521	int	Satış Primi Tipi	Satış Primi Tipini Belirtiniz.
gelirtipi_5522	int	Primler Tipi	Primler Tipini Belirtiniz.
gelirtipi_5523	int	Akord Ücreti Tipi	Akord Ücreti Tipini Belirtiniz.
gelirtipi_5524	int	Sorumluluk Zammı Tipi	Sorumluluk Zammı Tipini Belirtiniz.
gelirtipi_5525	int	Yemek/Erzak (Ayni) Tipi	Yemek/Erzak (Ayni) Tipini Belirtiniz.
gelirtipi_5526	int	Taşıt/Servis(Ayni) Tipi	Taşıt/Servis(Ayni) Tipini Belirtiniz.
gelirtipi_5527	int	Sağlık (Ayni) Tipi	Sağlık (Ayni) Tipini Belirtiniz.
gelirtipi_5528	int	Yakacak (Ayni) Tipi	Yakacak (Ayni) Tipini Belirtiniz.

gelirtipi_5529	int	Giyecek (Ayni) Tipi	Giyecek (Ayni) Tipini Belirtiniz.
gelirtipi_5590	int	BES (Bireysel Emeklik) Tipi	BES (Bireysel Emeklik) Tipini Belirtiniz.
<b>19 GÜNLÜK PUANTAJ VE MAAŞ ALANLARI</b>			
pin	int	Pin	İşlem OK = 0 ; EX = -1
konum	int	Merkez - Şube	Merkez - Şube Kodu. Örnek 100000
personelkartno	int	Personel Kart No	Personel Kart Nosunu Belirtiniz.
tckimliknr	nvarchar	TC Kimlik No	Nüfus Bilgilerinden TC Kimlik No Belirtiniz.
adi	nvarchar	Adı	Nüfus Bilgilerinden Adı Belirtiniz.
soyadi	nvarchar	Soyadı	Nüfus Bilgilerinden Soyadı Belirtiniz.
adisoyadi	nvarchar	Adı - Soyadı	Nüfus Bilgilerinden Adı ve Soyadı Tek Hücrede İse Belirtiniz.
isegiristarihi	datetime	İşe Giriş Tarihi	İşe Giriş Tarihini Belirtiniz.
isdencikistarihi	datetime	İşten Çıkış Tarihi	İşten Çıkış Tarihini Belirtiniz.
puantajgunu1	int	Puantaj Günü	Puantaj Listesindeki 1. Günü Sırasını Belirtiniz.
puantajgiris1	datetime	Giriş Saati	Puantaj Listesindeki 1. Günü Giriş Saati Sıra Numarasını Belirtiniz.
puantajcikis1	datetime	Çıkış Saati	Puantaj Listesindeki 1. Günü Çıkış Saati Sıra Numarasını Belirtiniz.
aylikucret	float	Aylık Maaş	Aylık Maaş Tutarını Belirtiniz.
sendika	float	Sendika	Sendika Tutarını Belirtiniz.
nafaka	float	Nafaka	Nafaka Tutarını Belirtiniz.
icra	float	İcra	İcra Tutarını Belirtiniz.
borc	float	Borç	Borç Tutarını Belirtiniz.
avans	float	Avans	Avans Tutarını Belirtiniz.
kasakesinti	float	Kasa Kesintisi	Kasa Kesintisi Tutarını Belirtiniz.
yemekbilet	float	Yemek Bilet	Yemek Bilet Tutarını Belirtiniz.
gelirtutar_5110	float	Asıl Ücret Tutarı	Asıl Ücret Tutarını Belirtiniz.
gelirtutar_5210	float	Fazla Mesai Tutarı	Fazla Mesai Tutarını Belirtiniz.
gelirtutar_5211	float	İkramiye Tutarı	İkramiye Tutarını Belirtiniz.
gelirtutar_5212	float	Gece Zammı Tutarı	Gece Zammı Tutarını Belirtiniz.
gelirtutar_5213	float	İş Riski Zammı Tutarı	İş Riski Zammı Tutarını Belirtiniz.
gelirtutar_5214	float	İzin Harçlığı Tutarı	İzin Harçlığı Tutarını Belirtiniz.
gelirtutar_5215	float	Bayram Yardım/Hrç. Tutarı	Bayram Yardım/Hrç. Tutarını Belirtiniz.
gelirtutar_5216	float	Yıllık İzin Ücreti Tutarı	Yıllık İzin Ücreti Tutarını Belirtiniz.
gelirtutar_5217	float	Yurt İçi Harcırah Tutarı	Yurt İçi Harcırah Tutarını Belirtiniz.
gelirtutar_5218	float	Yurt Dışı Harcırah Tutarı	Yurt Dışı Harcırah Tutarını Belirtiniz.
gelirtutar_5219	float	Elden Tebliğ Ücret Tutarı	Elden Tebliğ Ücret Tutarını Belirtiniz.
gelirtutar_5220	float	İptal--Vek.Ücreti Tutarı	İptal--Vek.Ücreti Tutarını Belirtiniz.
gelirtutar_5310	float	Aile Yardımı Tutarı	Aile Yardımı Tutarını Belirtiniz.
gelirtutar_5311	float	Çocuk Yardımı Tutarı	Çocuk Yardımı Tutarını Belirtiniz.
gelirtutar_5312	float	Yemek (Bilet) Tutarı	Yemek (Bilet) Tutarını Belirtiniz.
gelirtutar_5313	float	Yemek (Nakit) Tutarı	Yemek (Nakit) Tutarını Belirtiniz.
gelirtutar_5314	float	Taşıt/Yol (Nakit) Tutarı	Taşıt/Yol (Nakit) Tutarını Belirtiniz.
gelirtutar_5315	float	Eğitim Öğretim Tutarı	Eğitim Öğretim Tutarını Belirtiniz.
gelirtutar_5316	float	Yakacak (Nakit) Tutarı	Yakacak (Nakit) Tutarını Belirtiniz.
gelirtutar_5317	float	Giyecek (Nakit) Tutarı	Giyecek (Nakit) Tutarını Belirtiniz.
gelirtutar_5318	float	Elbise Bedeli Tutarı	Elbise Bedeli Tutarını Belirtiniz.
gelirtutar_5319	float	Konut (Nakit) Tutarı	Konut (Nakit) Tutarını Belirtiniz.
gelirtutar_5320	float	Konut Lojman Tutarı	Konut Lojman Tutarını Belirtiniz.
gelirtutar_5321	float	İstirahat Yardımı Tutarı	İstirahat Yardımı Tutarını Belirtiniz.
gelirtutar_5322	float	Yolluk Tutarı	Yolluk Tutarını Belirtiniz.
gelirtutar_5323	float	Tabii Afet Tutarı	Tabii Afet Tutarını Belirtiniz.
gelirtutar_5324	float	Sağlık Yardımı Tutarı	Sağlık Yardımı Tutarını Belirtiniz.
gelirtutar_5325	float	Sos.Yardım Zammı Tutarı	Sos.Yardım Zammı Tutarını Belirtiniz.
gelirtutar_5326	float	Erzak (Nakit) Tutarı	Erzak (Nakit) Tutarını Belirtiniz.
gelirtutar_5410	float	Kasa Tazminatı Tutarı	Kasa Tazminatı Tutarını Belirtiniz.
gelirtutar_5411	float	Makam Tazminatı Tutarı	Makam Tazminatı Tutarını Belirtiniz.
gelirtutar_5412	float	İhbar Tazminatı Tutarı	İhbar Tazminatı Tutarını Belirtiniz.
gelirtutar_5413	float	Kıdem Tazminatı Tutarı	Kıdem Tazminatı Tutarını Belirtiniz.
gelirtutar_5414	float	Uçuş Tazminatı Tutarı	Uçuş Tazminatı Tutarını Belirtiniz.
gelirtutar_5415	float	Vekalet Ücreti Tutarı	Vekalet Ücreti Tutarını Belirtiniz.

gelirtutar_5510	float	Doğum Yardımı Tutarı	Doğum Yardımı Tutarını Belirtiniz.
gelirtutar_5511	float	Evlenme Yardımı Tutarı	Evlenme Yardımı Tutarını Belirtiniz.
gelirtutar_5512	float	Yılbaşı İkramesi Tutarı	Yılbaşı İkramesi Tutarını Belirtiniz.
gelirtutar_5513	float	Askerlik Yardımı Tutarı	Askerlik Yardımı Tutarını Belirtiniz.
gelirtutar_5514	float	Ölüm Yardımı Tutarı	Ölüm Yardımı Tutarını Belirtiniz.
gelirtutar_5515	float	Temsil Ödeneği Tutarı	Temsil Ödeneği Tutarını Belirtiniz.
gelirtutar_5516	float	Jübile İkramesi Tutarı	Jübile İkramesi Tutarını Belirtiniz.
gelirtutar_5517	float	Kardan hisse ücret Tutarı	Kardan hisse ücret Tutarını Belirtiniz.
gelirtutar_5518	float	Toplu Söz.Zam Far. Tutarı	Toplu Söz.Zam Far. Tutarını Belirtiniz.
gelirtutar_5519	float	Temettü İkramesi Tutarı	Temettü İkramesi Tutarını Belirtiniz.
gelirtutar_5520	float	Teşvik İkramesi Tutarı	Teşvik İkramesi Tutarını Belirtiniz.
gelirtutar_5521	float	Satış Primi Tutarı	Satış Primi Tutarını Belirtiniz.
gelirtutar_5522	float	Primler Tutarı	Primler Tutarını Belirtiniz.
gelirtutar_5523	float	Akord Ücreti Tutarı	Akord Ücreti Tutarını Belirtiniz.
gelirtutar_5524	float	Sorumluluk Zammı Tutarı	Sorumluluk Zammı Tutarını Belirtiniz.
gelirtutar_5525	float	Yemek/Erzak (Aynı) Tutarı	Yemek/Erzak (Aynı) Tutarını Belirtiniz.
gelirtutar_5526	float	Taşıt/Servis(Aynı) Tutarı	Taşıt/Servis(Aynı) Tutarını Belirtiniz.
gelirtutar_5527	float	Sağlık (Aynı) Tutarı	Sağlık (Aynı) Tutarını Belirtiniz.
gelirtutar_5528	float	Yakacak (Aynı) Tutarı	Yakacak (Aynı) Tutarını Belirtiniz.
gelirtutar_5529	float	Giyecek (Aynı) Tutarı	Giyecek (Aynı) Tutarını Belirtiniz.
gelirtutar_5590	float	BES (Bireysel Emeklilik) Tutarı	BES (Bireysel Emeklilik) Tutarını Belirtiniz.
gelirtipi_5110	int	Asıl Ücret Tipi	Asıl Ücret Tipini Belirtiniz.
gelirtipi_5210	int	Fazla Mesai Tipi	Fazla Mesai Tipini Belirtiniz.
gelirtipi_5211	int	İkramesi Tipi	İkramesi Tipini Belirtiniz.
gelirtipi_5212	int	Gece Zammı Tipi	Gece Zammı Tipini Belirtiniz.
gelirtipi_5213	int	İş Riski Zammı Tipi	İş Riski Zammı Tipini Belirtiniz.
gelirtipi_5214	int	İzin Harçlığı Tipi	İzin Harçlığı Tipini Belirtiniz.
gelirtipi_5215	int	Bayram Yardım/Hrç. Tipi	Bayram Yardım/Hrç. Tipini Belirtiniz.
gelirtipi_5216	int	Yıllık İzin Ücreti Tipi	Yıllık İzin Ücreti Tipini Belirtiniz.
gelirtipi_5217	int	Yurt İçi Harcırah Tipi	Yurt İçi Harcırah Tipini Belirtiniz.
gelirtipi_5218	int	Yurt Dışı Harcırah Tipi	Yurt Dışı Harcırah Tipini Belirtiniz.
gelirtipi_5219	int	Elden Tebliğ Ücret Tipi	Elden Tebliğ Ücret Tipini Belirtiniz.
gelirtipi_5220	int	İptal--Vek.Ücreti Tipi	İptal--Vek.Ücreti Tipini Belirtiniz.
gelirtipi_5310	int	Aile Yardımı Tipi	Aile Yardımı Tipini Belirtiniz.
gelirtipi_5311	int	Çocuk Yardımı Tipi	Çocuk Yardımı Tipini Belirtiniz.
gelirtipi_5312	int	Yemek (Bilet) Tipi	Yemek (Bilet) Tipini Belirtiniz.
gelirtipi_5313	int	Yemek (Nakit) Tipi	Yemek (Nakit) Tipini Belirtiniz.
gelirtipi_5314	int	Taşıt/Yol (Nakit) Tipi	Taşıt/Yol (Nakit) Tipini Belirtiniz.
gelirtipi_5315	int	Eğitim Öğretim Tipi	Eğitim Öğretim Tipini Belirtiniz.
gelirtipi_5316	int	Yakacak (Nakit) Tipi	Yakacak (Nakit) Tipini Belirtiniz.
gelirtipi_5317	int	Giyecek (Nakit) Tipi	Giyecek (Nakit) Tipini Belirtiniz.
gelirtipi_5318	int	Elbise Bedeli Tipi	Elbise Bedeli Tipini Belirtiniz.
gelirtipi_5319	int	Konut (Nakit) Tipi	Konut (Nakit) Tipini Belirtiniz.
gelirtipi_5320	int	Konut Lojman Tipi	Konut Lojman Tipini Belirtiniz.
gelirtipi_5321	int	İstirahat Yardımı Tipi	İstirahat Yardımı Tipini Belirtiniz.
gelirtipi_5322	int	Yolluk Tipi	Yolluk Tipini Belirtiniz.
gelirtipi_5323	int	Tabii Afet Tipi	Tabii Afet Tipini Belirtiniz.
gelirtipi_5324	int	Sağlık Yardımı Tipi	Sağlık Yardımı Tipini Belirtiniz.
gelirtipi_5325	int	Sos.Yardım Zammı Tipi	Sos.Yardım Zammı Tipini Belirtiniz.
gelirtipi_5326	int	Erzak (Nakit) Tipi	Erzak (Nakit) Tipini Belirtiniz.
gelirtipi_5410	int	Kasa Tazminatı Tipi	Kasa Tazminatı Tipini Belirtiniz.
gelirtipi_5411	int	Makam Tazminatı Tipi	Makam Tazminatı Tipini Belirtiniz.
gelirtipi_5412	int	İhbar Tazminatı Tipi	İhbar Tazminatı Tipini Belirtiniz.
gelirtipi_5413	int	Kıdem Tazminatı Tipi	Kıdem Tazminatı Tipini Belirtiniz.
gelirtipi_5414	int	Uçuş Tazminatı Tipi	Uçuş Tazminatı Tipini Belirtiniz.
gelirtipi_5415	int	Vekalet Ücreti Tipi	Vekalet Ücreti Tipini Belirtiniz.
gelirtipi_5510	int	Doğum Yardımı Tipi	Doğum Yardımı Tipini Belirtiniz.
gelirtipi_5511	int	Evlenme Yardımı Tipi	Evlenme Yardımı Tipini Belirtiniz.
gelirtipi_5512	int	Yılbaşı İkramesi Tipi	Yılbaşı İkramesi Tipini Belirtiniz.

gelirtipi_5513	int	Askerlik Yardımı Tipi	Askerlik Yardımı Tipini Belirtiniz.
gelirtipi_5514	int	Ölüm Yardımı Tipi	Ölüm Yardımı Tipini Belirtiniz.
gelirtipi_5515	int	Temsil Ödeneği Tipi	Temsil Ödeneği Tipini Belirtiniz.
gelirtipi_5516	int	Jübile İkramesi Tipi	Jübile İkramesi Tipini Belirtiniz.
gelirtipi_5517	int	Kardan hisse ücret Tipi	Kardan hisse ücret Tipini Belirtiniz.
gelirtipi_5518	int	Toplu Söz.Zam Far. Tipi	Toplu Söz.Zam Far. Tipini Belirtiniz.
gelirtipi_5519	int	Temettü İkramesi Tipi	Temettü İkramesi Tipini Belirtiniz.
gelirtipi_5520	int	Teşvik İkramesi Tipi	Teşvik İkramesi Tipini Belirtiniz.
gelirtipi_5521	int	Satış Primi Tipi	Satış Primi Tipini Belirtiniz.
gelirtipi_5522	int	Primler Tipi	Primler Tipini Belirtiniz.
gelirtipi_5523	int	Akord Ücreti Tipi	Akord Ücreti Tipini Belirtiniz.
gelirtipi_5524	int	Sorumluluk Zammı Tipi	Sorumluluk Zammı Tipini Belirtiniz.
gelirtipi_5525	int	Yemek/Erzak (Aynı) Tipi	Yemek/Erzak (Aynı) Tipini Belirtiniz.
gelirtipi_5526	int	Taşıt/Servis(Aynı) Tipi	Taşıt/Servis(Aynı) Tipini Belirtiniz.
gelirtipi_5527	int	Sağlık (Aynı) Tipi	Sağlık (Aynı) Tipini Belirtiniz.
gelirtipi_5528	int	Yakacak (Aynı) Tipi	Yakacak (Aynı) Tipini Belirtiniz.
gelirtipi_5529	int	Giyecek (Aynı) Tipi	Giyecek (Aynı) Tipini Belirtiniz.
gelirtipi_5590	int	BES (Bireysel Emeklilik) Tipi	BES (Bireysel Emeklilik) Tipini Belirtiniz.

## 22 PDKS PERSONEL ÇALIŞMA SAAT ALANLARI

pin	int	Pin	İşlem OK = 0 ; EX = -1
konum	int	Merkez - Şube	Merkez - Şube Kodu. Örnek 100000
personelkartno	int	Personel Kart No	Personel Kart No'sunu Belirtiniz.
tckimliknr	nvarchar	TC Kimlik No	Nüfus Bilgilerinden TC Kimlik No Belirtiniz.
adi	nvarchar	Adı	Nüfus Bilgilerinden Adı Belirtiniz.
soyadi	nvarchar	Soyadı	Nüfus Bilgilerinden Soyadı Belirtiniz.
adisoyadi	nvarchar	Adı - Soyadı	Nüfus Bilgilerinden Adı ve Soyadı Tek Hücrede İse Belirtiniz.
isegiristarihi	datetime	İşe Giriş Tarihi	İşe Giriş Tarihini Belirtiniz.
isdencikistarihi	datetime	İşten Çıkış Tarihi	İşten Çıkış Tarihini Belirtiniz.
puantajcalismayeri	int	Çalışma Yeri	Çalışma Yerini Belirtiniz.
puantajtarihi	Datetime	Puantaj Tarihi	Puantaj Tarihini Belirtiniz.
puantajcalismatipi	int	Çalışma Tipi	Çalışma Tipini Belirtiniz.(Ör. 100 Çalışılan, 200 Hafta Tatili. ... gibi)
puantajgirissaati	time	Giriş Saati	Giriş Saatini Belirtiniz.
puantajcikissaati	time	Çıkış Saati	Çıkış Saatini Belirtiniz.
puantajsgksaati	time	SGK Saati	SGK Saatini Belirtiniz.
puantajmesaisaati	time	Mesai Saati	Mesai Saatini Belirtiniz.
puantajmesaiucrettipi	int	Mesai Ücret Tipi	Mesai Ücret Tipini Belirtiniz.
puantajgecikmesaati	time	Gecikme Saati	Gecikme Saatini Belirtiniz.
puantajgecikmeucrettipi	int	Gecikme Ücret Tipi	Gecikme Ücret Tipini Belirtiniz.
rpr_calisilank	int	Çalışılan Dakika	Çalışılan Dakika Belirtiniz.
rpr_mesaidk	int	Mesai Dakika	Mesai Dakika Belirtiniz.
rpr_gecikmedk	int	Gecikme Dakika	Gecikme Dakika Belirtiniz.
rpr_sskdk	int	SGK Dakika	SGK Dakika Belirtiniz.

Her türlü soru, sorun, görüş ve önerileriniz için: [orka@orka.com.tr](mailto:orka@orka.com.tr) adresine e-posta gönderebilirsiniz.





# ORKA

BİLGİSAYAR YAZILIMLARI

Orka Bilgisayar Tic. ve San. Ltd. Şti.  
Tel: (0216) 223 00 61 Faks: (0216) 223 00 62  
Aydınevler Mh. Mendirek Sk. No: 3 Orka Plaza  
Maltepe - İstanbul [www.orka.com.tr](http://www.orka.com.tr)